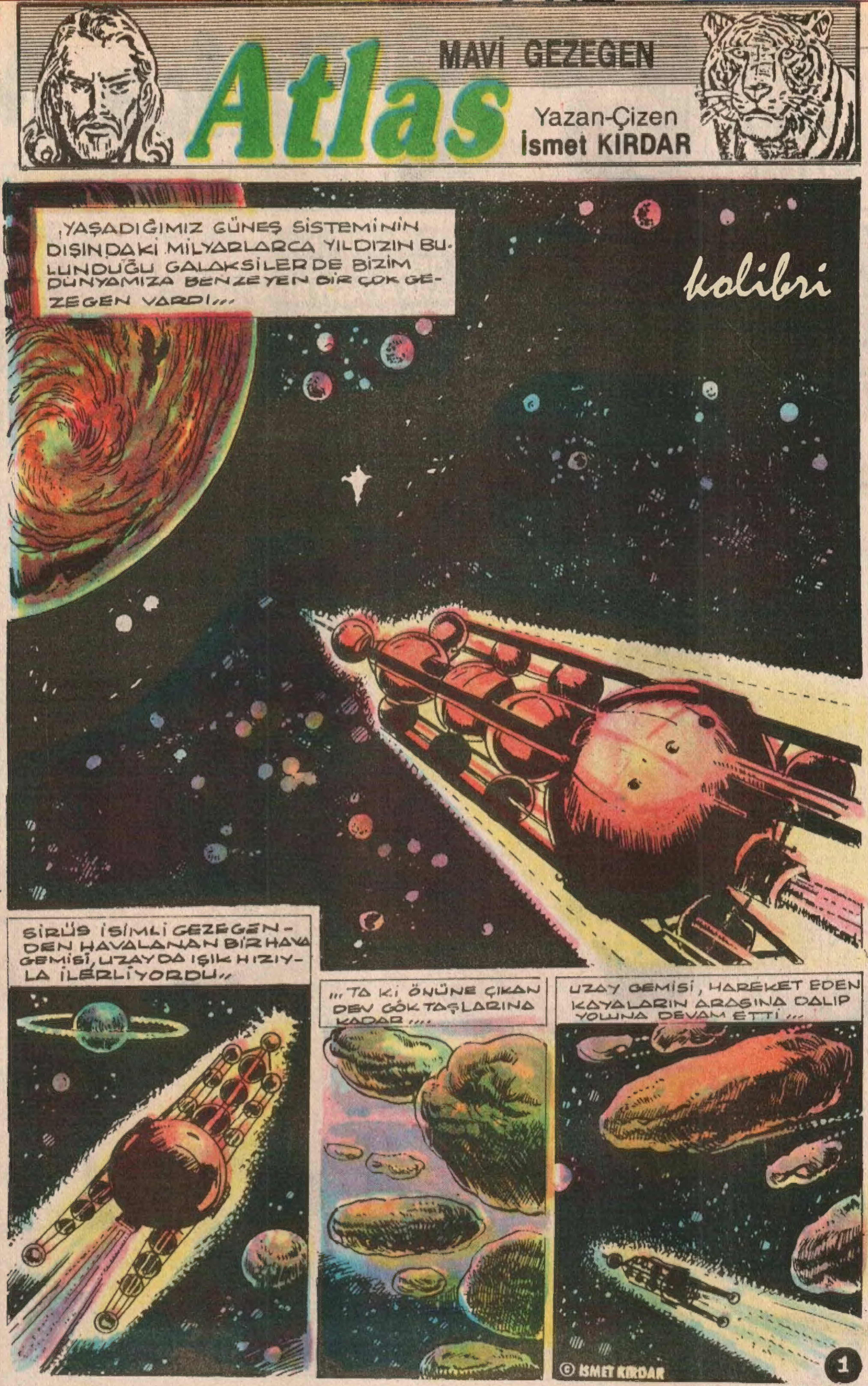

MAVİ GEZEGEN
Atlas
Yazan-Çizen
İsmet KIRDAR
kolibri
,YAŞADIĞIMIZ GÜNEŞ SİSTEMİNİN DIŞINDAKİ MİLYARLARCA YILDIZIN BULUNDUĞU GALAKSİLERDE BİZİM DÜNYAMIZA BENZEYEN BİR ÇOK GEZEGEN VARDI,,,
SİRÜS İSİMLİ GEZEGENDEN HAVALANAN BİR HAVA GEMİSİ, UZAYDA IŞIK HIZIYLA İLERLİYORDU,,
,,,TA Kİ ÖNÜNE ÇIKAN DEV GÖKTAŞLARINA KADAR,,,,
UZAY GEMİSİ, HAREKET EDEN KAYALARIN ARASINA DALIP YOLUNA DEVAM ETTİ,,,
© İSMET KIRDAR

MAVİ GEZEGEN
Atlas
Yazan-Çizen İsmet KIRDAR
„FAKAT GÖKTAŞLARI, İNATLA ARALARINDAN GEÇMEYE ÇALIŞAN UZAY GEMİSİNİN PEŞİNİ BIRAKMIYORLARDI... SİRÜS GEZEGENİNİN UZAY GEMİSİNDE O SIRADA...
„DONMUŞ GİBİ UYUYAN BİR ERKEK....
... ANNE OLAN BİR KADIN.... VE TÜP İÇİNDE
BÜYÜME SÜRESİNİ GEÇİRMEKTE OLAN BİR BEBEK VARDI...
İÇİNDEKİLER ŞİMDİYE KADAR DIŞARIDAKİ OLAYLARDAN ETKİLENMEDEN KORUNMUŞLARDI. TEK DURUMUNU KORUYAMAYAN GEMİYİ YÖNETEN BİLGİ SAYARDI.
DİKKAT.. DİKKAT!.. UYANIN.. UYANIN... KORUMA ALANI ZAYIFLADI.. TEHLİKE VAR....
BİLGİ SAYARIN BU İKAZI HEM GEÇ KALMIŞ, HEM DE DUYULMAMIŞTI.. TEHLİKE GÖKTAŞIYDI...
GÖKTAŞI YAKLAŞIYOR.. GÖKTAŞI.. BİP.BİP...
2

(DEVAMI VAR)

Atlas

MAVİ GEZEGEN

Yazan-Çizen
İsmet KIRDAR

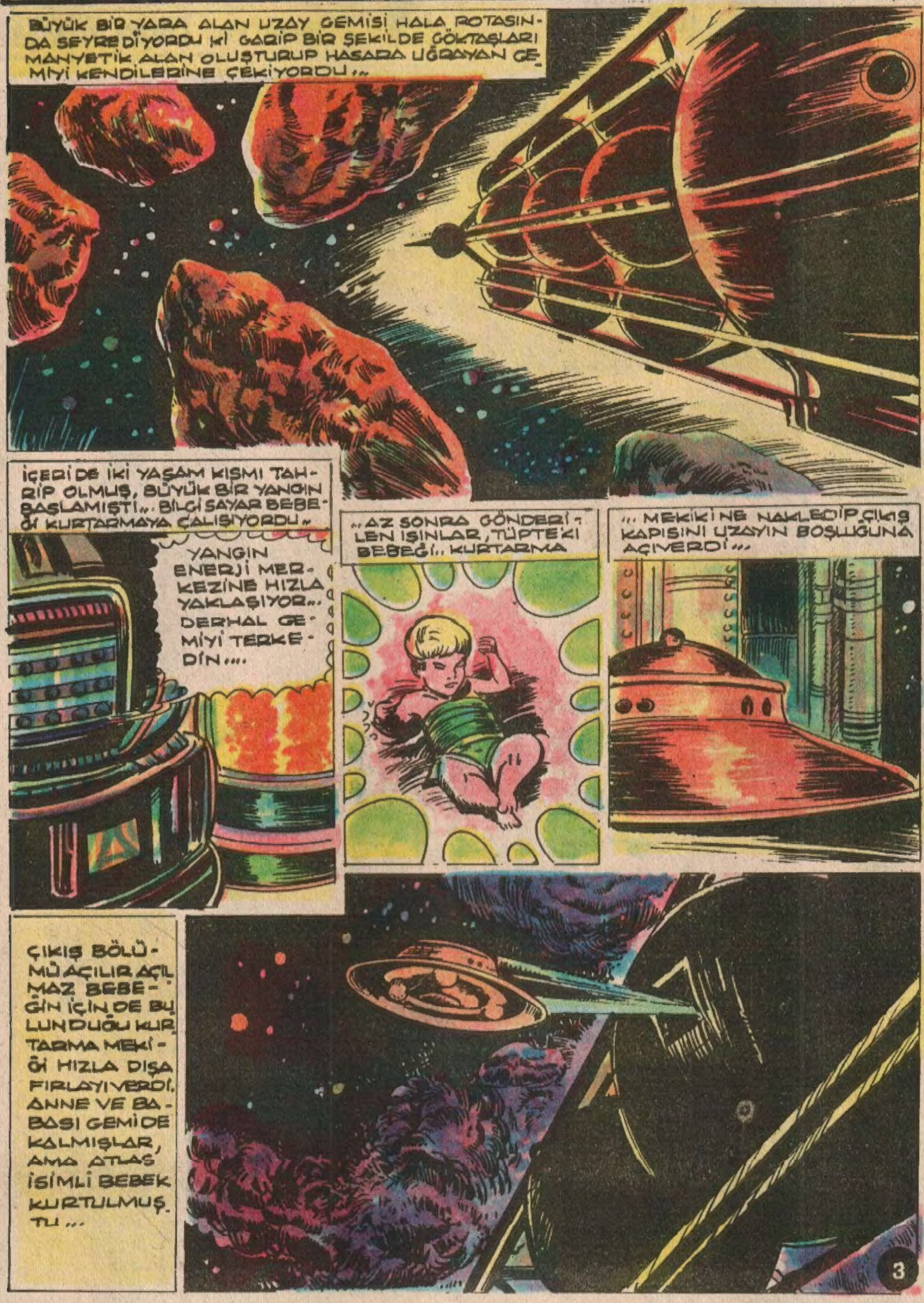

- (DEVAMI VAR)

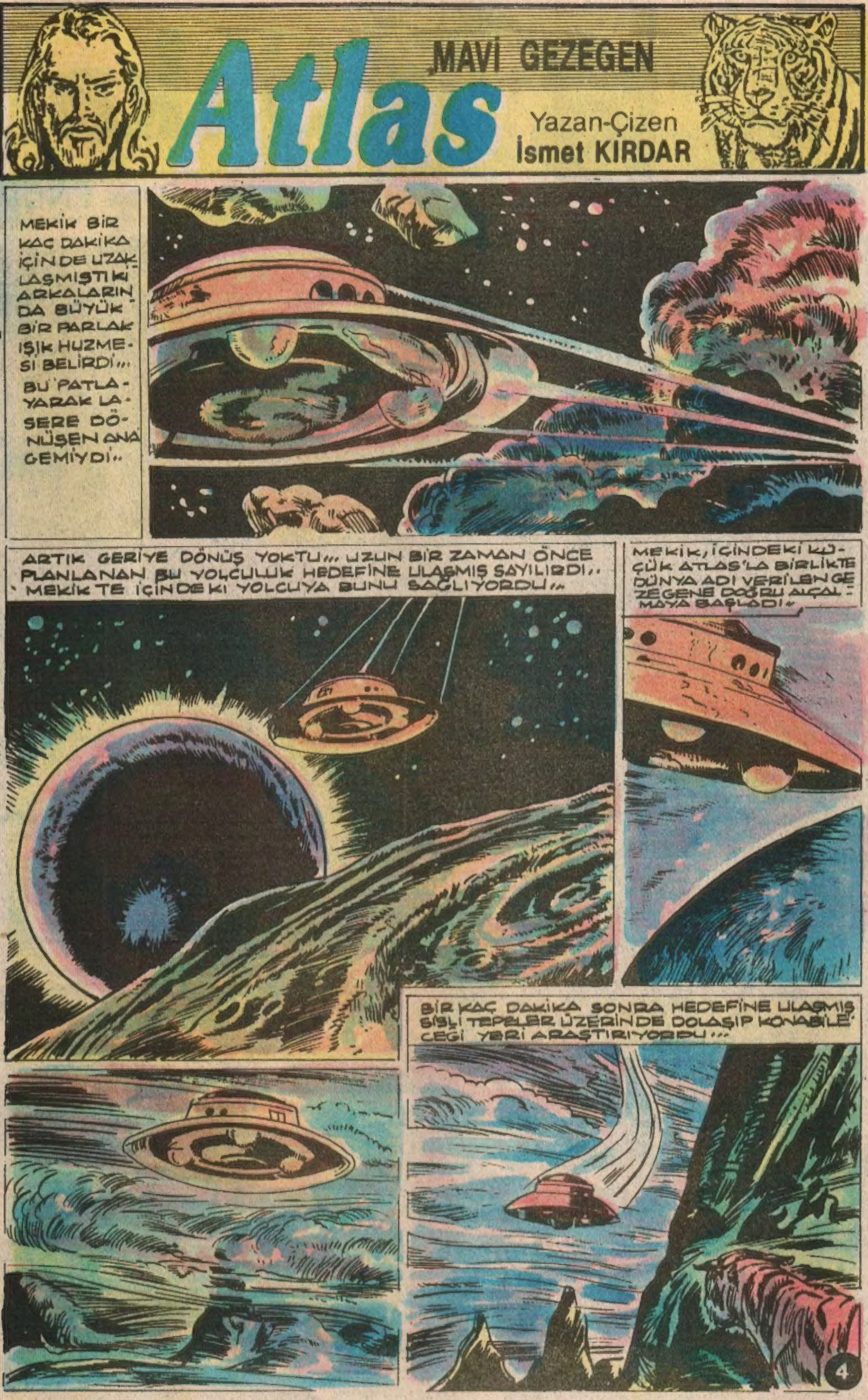
Atlas
MAVİ GEZEGEN
Yazan-Çizen
İsmet KIRDAR
MEKİK BİR KAÇ DAKİKA İÇİNDE UZAKLAŞMIŞTI Kİ ARKALARINDA BÜYÜK BİR PARLAK IŞIK HUZMESİ BELİRDİ... BU PATLAYARAK LASERE DÖNÜŞEN ANA GEMİYDİ..
ARTIK GERİYE DÖNÜŞ YOKTU... UZUN BİR ZAMAN ÖNCE PLANLANAN BU YOLCULUK HEDEFİNE ULAŞMIŞ SAYILIRDI.. MEKİK TE İÇİNDEKİ YOLCUYA BUNU SAĞLIYORDU..
MEKİK, İÇİNDEKİ KÜÇÜK ATLAS'LA BİRLİKTE DÜNYA ADI VERİLEN GEZEGENE DOĞRU ALÇALMAYA BAŞLADI..
BİR KAÇ DAKİKA SONRA HEDEFİNE ULAŞMIŞ SİSLİ TEPELER ÜZERİNDE DOLAŞIP KONABİLECEĞİ YERİ ARAŞTIRIYORDU...
4

(DEVAMI VAR)

MAVİ GEZEGEN
Atlas
Yazan-Çizen
İsmet KIRDAR
DİK YAMAÇLARI GEÇEN MEKİK, TEPELERLE ORMANI AYIRAN NEHRİN ÜZERİNE GELİNCE İNİŞE GEÇMEYE BAŞLADI.. AMA ONU İZLEYEN BİR CANLI VARDI..
BİR MÜDDET ONU BÖYLE İZLEYEN AÇ BİR KAPLANDI.. MEKİK'İN ÇIKARTIĞI GÜRÜLTÜ ONU KORKUTMUŞTU..
MEKİK'İN GÜRÜLTÜSÜ ALCALARAK YARDIĞI NEHİR SULARIYLA AZALMIŞTI. HIZLA OYNAŞAN DALGALARIN ARASINDA KAYBOLUVERMİŞTİ Kİ KAPLAN BİR KOKU ALMIŞTI..
ÇOK GEÇMEDEN SESSİZLİĞİ ORMANIN HAYVANLARI BOZUP HİSSETTİKLERİ BİR CANLIYA GİDİYORLARDI..
TANIMADIKLARI BİR YABAN ORMANDAYDI.. ERKEN DAVRANAN BU AVI KAPACAKTI...

(DEVAMI VAR)

MAVİ GEZEGEN
Atlas
Yazan-Çizen
İsmet KIRDAR
BU ORMANDAKİ YABANCI UZAYDAN GELEN MİNİKTEN BAŞKASI DEĞİLDİ, TEHLİKEDENDE HABERSİZDİ!..
ONU GÖREN KAPLAN BU KÜÇÜK AVI KAÇIRMAK İSTEMEDİ...
„HIZLA ATILIP MİNİK YABANCIYI DİĞERLERİNDEN ÖNCE KAPIVERDİ„ BİRLİKTE KARŞIYA DOĞRU YÜZÜYORLARDI...
NEHRİN AKINTISI KOLAYLIKLA ATLATIP SAHİLE ÇIKAN KAPLAN TAŞIDIĞI UZAYLI ÇOCUĞU DİNLENMEK İÇİN ÇALILAR ARASINA BIRAKIVERDİ„
„MİNİK ATLAS, KAPLANIN KENDİSİNİ YEMEK İSTEDİĞİNİ ANLAMIYORDU, TATLI GÜLÜCÜKLERLE ELİNİ KAPLANA DOĞRU UZATTI„
„VAHŞİ HAYVAN ÇOCUĞUN KOLUNDAKİ BİLEKLİKTEN SAÇILAN IŞIK KARŞISINDA BİRANDA DONDU„
„GÖZLERİNDEN BEYNİNE AKAN BU IŞIK, BİR ANDA KAPLANI KAPLANLIKTAN ÇIKARTMIŞ, BİR ANNE ŞEFKATİNE SAHİP KILMIŞTI„
6

(DEVAMI VAR)

MAVİ GEZEGEN
Atlas

Yazan-Çizen
İsmet KIRDAR

(DEVAMI VAR)

MAVİ GEZEGEN
Atlas
Yazan-Çizen
İsmet KIRDAR
O GÜNDEN SONRA ÇOK ZAMAN GEÇTİ.. KAPLAN ONU YEMEMİŞ, EVLAT EDİNMİŞTİ...
BİR ANNE ŞEFKATIYLA ONU BESLİYOR, GELİŞMESİNE YARDIMCI OLUYORDU. BİRLİKTE AVA ÇIKIYORLAR, SONRA DA AVLARIYLA AKŞAMLEYİN İNLERİNE DÖNÜYORLARDI.. BU BERABERLİK YILLARCA SÜRÜP GİTMİŞTİ..
YILLAR BÖYLE GEÇERKEN YAKINLARINDAKİ VADİYE YABANCILAR GELMİŞTİ..
..BİLİNÇLİ VE UZUN BİR ÇALIŞMAYLA ÜLKELERİNİ GENİŞLETİYORLAR, DİĞER KOMŞU ÜLKELERİ KENDİLERİNE BAĞLIYORLARDI. HER GEÇEN GÜN ZENGİNLEŞEN ANITLAR VE SARAYLARLA...
...ORTAYA YENİ BİR MİLLET ÇIKMIŞTI.. BUNLAR BABİL'LİLERDİ. İNANDIKLARI TANRI RAVANA İÇİN KAN DÖKMEK EN BÜYÜK ZEVKLERİYDİ.. HER İKİ TARAFTA DA HAYAT HIZLA GELİŞİYORDU...
8

(DEVAMI VAR)

MAVİ GEZEGEN
Atlas
Yazan-Çizen
İsmet KIRDAR
OLAYLAR BÖYLE AKIP GİDERKEN, BABİL'LİLER YENİ KAZANDIKLARI ZAFERLERİNİ KUTSAL TAPINAK'TA COŞKUYLA KUTLUYORLARDI... DÖRT KÖŞE SALON İÇİNDE UZUN MASALAR GÖZE ÇARPIYORDU, ÜSTLERİNDE ÇEŞİTLİ YİYECEK VE İÇECEKLERLE DOLDURULMUŞTU.. TESTİLERDEKİ ŞARAPLAR KISA ZAMAN DATÜKENİYORDU... AKITILAN KANLARIN BÖYLE ANILMASI BABİL'LİLER İÇİN ZEVKTİ!..
ULU KRALIMIZ BİZDEN ÇOK ÇABUK KURTULMAK İSTER GİBİDİRLER.. HEP İÇİYORUZ AMA YİYECEKLER HALA GÖRÜNMEDİ...
AÇ GÖZLÜ CİNOS YİNE KONUŞTU... SANIRIM MİDESİNDEKİ CANAVAR ÇOK ACIKTI. KORKARIM BİRBİRİNİ YEMESİNLER...
YAŞA KRALIM, DÜŞMANLARINI KESEN BİLEĞİN GİBİ DİLİN DE ÇOK KESKİN VE ŞEN.. AZ SONRA CİNOSUN KIZARMIŞ KARDEŞİNİ GETİRİRLER, BİZ DE YERİZ!..
BAKIN İKİ KÖLE SARAY AHÇISININ KIZARTIĞI CİNOSUN KARDEŞİNİ GETİRİYOR..
ŞİSTT!.. YAVAŞ OL ARGUS, ŞAKAYI SEN DEĞİL KRAL YAPTI..
TAPINAKTAKİLER BİRBİRİLERİNE TAKILIRKEN, BEKLENEN YİYECEK İKİ KÖLEYLE İÇERİ TAŞINDI...
CİNOS BİZİM ŞAKAMIZI KALDIRIR.. MADEM ZAFERİ KUTLUYORUZ.. HA HA..
DEDİĞİN OLSUN, YANILMIŞ BEN OLAYIM.. BAK CİNOS NE YAPIYOR?..
HA.HA.. KRALIN DEDİĞİ GİBİ TEPSİDEKİ KARDEŞİMİ YEMELİYİM..
İÇKİ DE BİRİNCİ BU GECE BENİM! SONRA DA RAVANA.. BAKIN O DA SUSAMIŞ..
HEM DE HİÇ REDDETMEDEN İÇİYOR.. SAKALI YEDİ YILAN DA BAŞLARINI ÇEVİRİYOR.. YAŞASIN RAVANA.. KRALIMIZ ULU SOKAT..
9

(DEVAMI VAR)

MAVİ GEZEGEN
Atlas
Yazan-Çizen
İsmet KIRDAR
HEY CİNOS, TANRI RAVANAYI SARHOŞ ETME, YOKSA BİRİNİ GÖNDERİR. HAHAA..
HAY CENEN TUTULSUN EMİ.. BAK ŞU BİZİM ESKİ RAHİP BURAYA DOĞRU GELİYOR! SANIRIM YİNE HAVAYI SOĞUTACAK..
GERÇEKTEN DE BİR İHTİYAR, ELİNDE KADEH ORTADA DURAN CİNOS'A YAKLAŞTI.
İÇİP YİNE AZITMIŞLAR! TANRIYLA ALAY EDİLMEZ!
KUMANDAN, SENİ TANRI RAVANAYA KARŞI SAYGILI BİRİ BİLİRDİM! ZAFERİ ANLADIK AMA TANRIYLA OYUN OLMAZ!
SARHOŞ OLAN KUMANDAN CİNOS ESKİ RAHİBİ KARŞISIN DA GÖRÜNCE KIZMIŞTI.. BELLİ ETMEDEN ONA YAKLAŞAN İHTİYARA DÖNDÜ.. NELER OLACAĞINI BEKLEMEYE BAŞLADI..
ORADAKİLER, İHTİYARIN BU SÖZLERİNE ÇOK KIZMIŞTILAR..
İHTİYAR HOŞGELDİN. SANIRIM BU ZAFERİMİZİ KUTLAMAK İÇİN KRAL DAHİL OLMAK ÜZERE BURADAYIZ. TANRI DA SUSAMIŞTI..
TANRIYI BIRAKIP İNSANLARLA İÇSENİZ SİZİN İÇİN İYİ OLUR..
CİNOS HAKLI İHTİYAR.. TAM ZAFERİMİZİ ÇOŞKUYLA KUTLUYORDUK MANASIZ LAFLARLA BOZDUN!
SAYGISIZLIK ETMEDİM SİZE.. UNUTMAYIN BEN DE BABİLLİYİM.. RAVANA GAZABA GELİP NEHRİ YİNE AYDINLATTI..
..BAŞIMIZA YENİ BİR FELAKET GELMEDEN ONLARI UYARMAK İLAHİ VAZİFEMDİR..
DURUMUN BOZULDUĞUNU GÖREN KRAL SKAT AYAĞA KALKIP VAZİYETİ İDARE ETMEK İSTER..
İHTİYAR LAFIN BİTİYSE BIRAK BİRAZ EĞLENELİM..
EFENDİM İSTERSENİZ ŞU BUNAK ADAMI DIŞARI ATALIM!
BİR BICAK GİBİ KESİLEN NEŞELERİNİ TEKRAR ELDE ETMEK İSTEYEN BABİLLİLER UĞRAŞIYORLARDI, TEK ARZULARI EĞLENCEYDİ..
NASIL OLSA BU İHTİYARI DIŞARI ATACAĞIZ.. BIRAKIN DA ONU DİNLEYİP BİRLİKTE GÜLÜP, NEŞELENELİM YİĞİTLER..
10

(DEVAMI VAR)

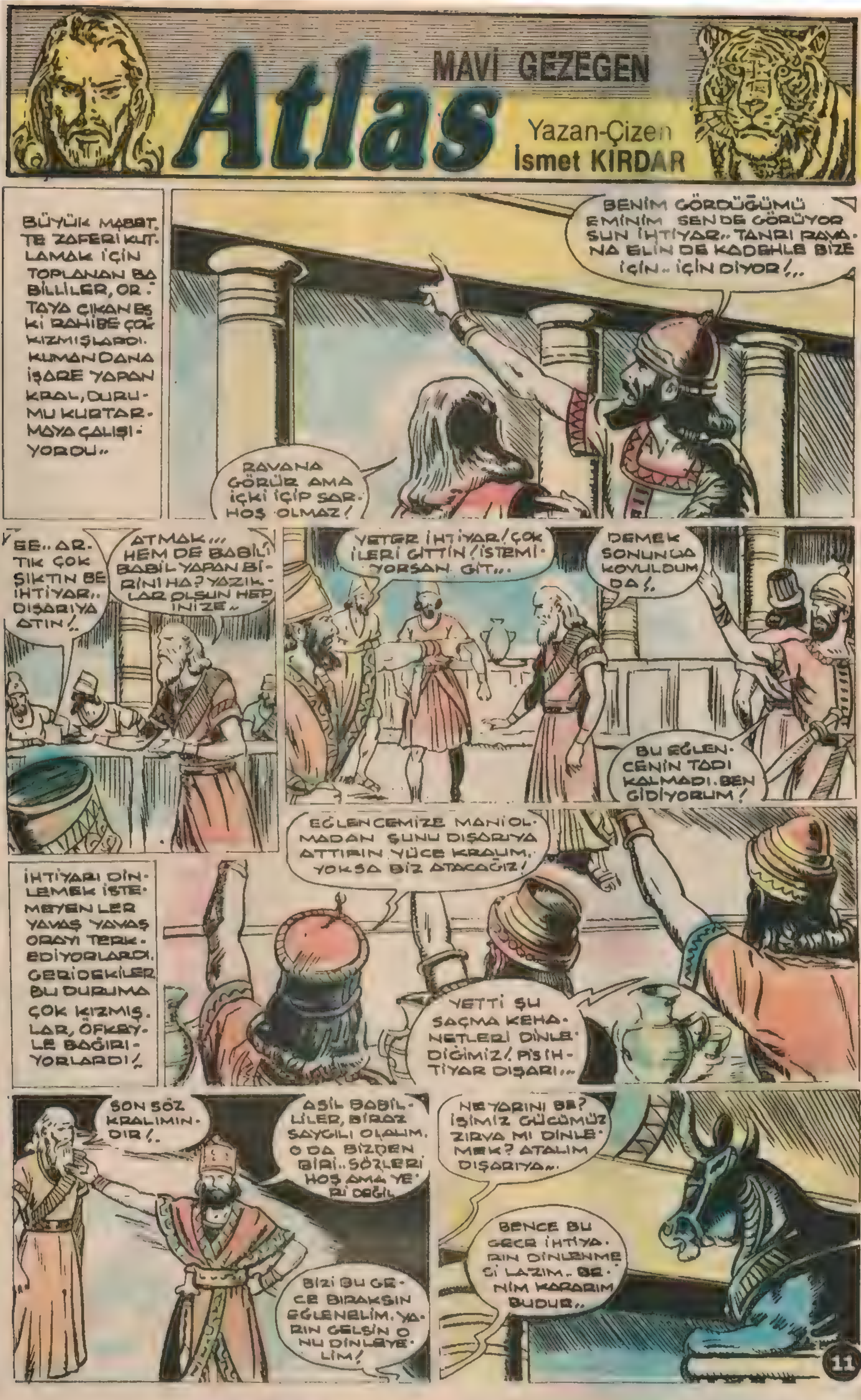
MAVİ GEZEGEN
Atlas
Yazan-Çizen
İsmet KIRDAR
BÜYÜK MABET'TE ZAFERİ KUTLAMAK İÇİN TOPLANAN BABİLLİLER, ORTAYA ÇIKAN BE ki RAHİBE ÇOK KIZMIŞLARDI. KUMANDANA İŞARE YAPAN KRAL, DURUMU KURTARMAYA ÇALIŞIYORDU..
BENİM GÖRDÜĞÜMÜ EMİNİM SEN DE GÖRÜYORSUN İHTİYAR.. TANRI RAVANA ELİN DE KADEHLE BİZE İÇİN.. İÇİN DİYOR!..
RAVANA GÖRÜR AMA İÇKİ İÇİP SARHOŞ OLMAZ!
BE.. ARTIK ÇOK ŞIKTIN BE İHTİYAR.. DIŞARIYA ATIN!..
ATMAK... HEM DE BABİL! BABİL YAPAN BİRİNİ HA? YAZIKLAR OLSUN HEPİNİZE..
YETER İHTİYAR! ÇOK İLERİ GİTTİN! İSTEMİYORSAN GİT...
DEMEK SONUNDA KOVULDUM DA!.
BU EĞLENCENİN TADI KALMADI. BEN GİDİYORUM!
EĞLENCEMİZE MANİ OLMADAN ŞUNU DIŞARIYA ATTIRIN YÜCE KRALIM. YOKSA BİZ ATACAĞIZ!
İHTİYARI DİNLEMEK İSTEMEYENLER YAVAŞ YAVAŞ ORAYI TERK EDİYORLARDI. GERİDEKİLER BU DURUMA ÇOK KIZMIŞLAR, ÖFKEYLE BAĞIRIYORLARDI!
YETTİ ŞU SAÇMA KEHANETLERİ DİNLEDİĞİMİZ! PİS İHTİYAR DIŞARI...
SON SÖZ KRALIMINDIR!.
ASİL BABİLLİLER, BİRAZ SAYGILI OLALIM. O DA BİZDEN BİRİ.. SÖZLERİ HOŞ AMA YERİ DEĞİL
BİZİ BU GECE BIRAKSIN EĞLENELİM. YARIN GELSİN ONU DİNLEYELİM!
NE YARINI BE? İŞİMİZ GÜCÜMÜZ ZIRVA MI DİNLEMEK? ATALIM DIŞARIYA..
BENCE BU GECE İHTİYARIN DİNLENMESİ LAZIM.. BENİM KARARIM BUDUR..
11

(DEVAMI VAR)

MAVİ GEZEGEN
Atlas
Yazan-Çizen
İsmet KIRDAR
BABİL ÜSTÜNDEKİ FELAKETİ HABER VERMEYE ÇALIŞAN İHTİYAR RAHİP, ORADAKİLER TARAFINDAN AŞAĞILANMAK İSTENİR.. ÇOK GEÇMEDEN DE İKİ ASKER TARAFINDAN DIŞARI ATILMAK ÜZERE ZORLANIR..
KRALIMIZ ÖLMENİ ENGELLEDİ...
DOĞRU, BEN OLSAYDIM BUNA BİLE GEREK GÖRMEZ İŞİNİ BİTİRİVERİRDİM..
SİZ BİZDEN DEĞİLSİNİZ
İHTİYAR ZORLA DIŞARI ATILIRKEN, AZ ÖTEDE BÜYÜK BİR TEHLİKE ONU BEKLİYORDU!..
EĞER BABİLLİ OLSAYDINIZ BÖYLE KONUŞMAZDINIZ. SİZ DEVŞİRME KÖLE ÇOCUKLARISINIZ!
BIRAK BİZİM DEVŞİRME ÇOCUKLARI OLDUĞUMUZU DA ÖNÜNE BAK!
AÇ HAYVANLAR SENİ BEKLİYOR... HAHA..
İHTİYAR BU YAPILAN HAREKETLERE ÇOK KIZMIŞTI... NE YAPTIĞINI NEREYE KADAR GİTTİĞİNİ BİLEMİYORDU. TEK FARK EDEBİLDİĞİ KARANLIKTA BİR ŞEYİN ÜZERİNE DOĞRU ATILMASIYDI..
!
ARTIK YAŞAMAK ARZUSU KALMADI İÇİMDE ULU RAVANA.. NE OLUR AL BENİ YANINA!
AĞACIN DALINDAN FIRLAYIP İHTİYARIN ÜZERİNE ATILAN PARS ÇOK GEÇ KALMIŞTI.. İRİ BİR KAPLAN AVINI İSTİYORDU..
PARS DİRENMEK İSTEDİ, AMA ORADAKİ KAPLAN ÜZERİNE ATILDI..
© İSMET KIRDAR
12

(DEVAMI VAR)

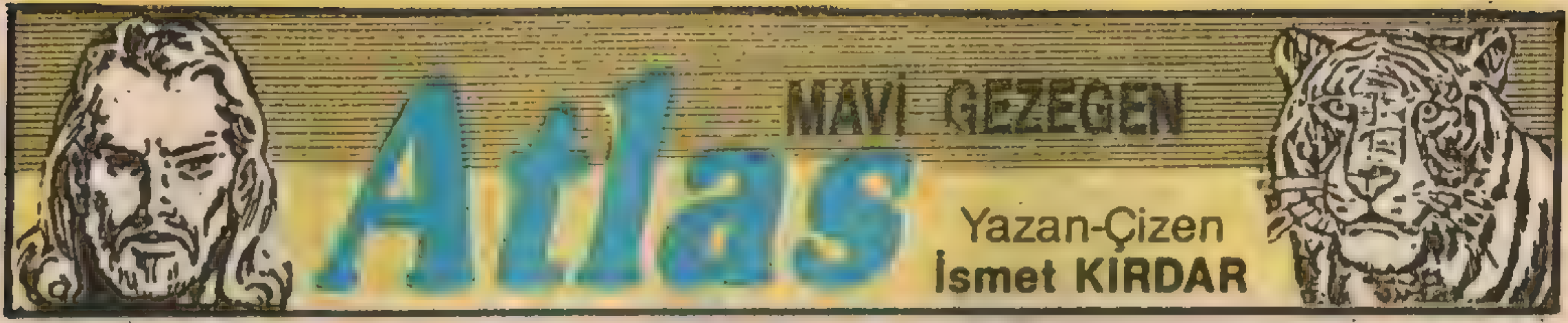

MAVİ GEZEGEN
Atlas
Yazan-Çizen
İsmet KIRDAR

MABEDTE OLANLARDAN SONRA ÇARESİZ KALIP ADETA MANEVİ EZİLEN İHTİYAR, KARANLIKTA DUA EDEREK İLERLERKEN AÇ BİR PARSIN HÜCUMUNA UĞRADI.. KORKUYLA YERE YUVARLANIRKEN PARS BİR ŞEY YAPAMADAN BİR KAPLANLA KARŞILAŞTI.. İKİ YIRTICI HAYVAN KIYASIYA DÖVÜŞE GEÇİP BU AVI ALMAK İSTİYORLARDI.
BIRAZ SONRA PARS KANLAR İÇİNDE KALMIŞTI..
..VE SELAMETİ KAÇIP KURTULMAKTA BULMUŞTU.. ZATEN YAPABİLECEĞİ BİR ŞEYDE YOKTU!..
YARALI PARS ORMANDA KAYBOLURKEN, KAPLAN SES ÇIKARTMADAN YERDE BAYGIN YATAN AVINA SOKULDU.. İHTİYARI KOKLAYIP ÖLÜP ÖLMEDİĞİNİ ANLAMAK İSTEDİ..
..SONRA DA ELBİSESİNİN BİR KENARINDAN TUTARAK İHTİYARI İÇERİLERE ÇEKİP DURDU..
13

(DEVAMI VAR)

Atlas
MAVİ GEZEGEN
Yazan-Çizen
İsmet KIRDAR

BİR MÜDDET İHTİYARI ÇEKEN İRİ KAPLAN, BİR YERE GELİNCE DURDU.. İRİ GÖZLERİNİ AÇIP YAKININA SOKULDU..
ŞAŞKIN ŞAŞKIN OLANLARI HATIRLAMAYA ÇALIŞAN İHTİYAR, BİRAN ÖLMÜŞ OLACAĞINI SANDI.. AMA KAPLANIN YALAMASI SAĞ OLDUĞUNU GÖSTERİYORDU..
?
YATTIĞI YERDEN DOĞRULAN İHTİYAR, OLANLAR KARŞISINDA YARI ŞAŞKIN BİR HALDEYDİ.. PARÇALANMAYI BEKLERKEN KAPLAN ONU YALAYIP DURMUŞTU.. BUNUN İÇİNDE BİR İŞ OLDUĞUNU ANLAYACAK KADAR BİLGİLİYDİ!..
GALİBA ANLAYAMADIĞIM OLAYLARIN İÇİNDEYİM? BÜTÜN BU OLANLAR SANKİ BİR MUCİZE? YOKSA ULU RAVANA BENİ Mİ DENİYOR ŞİMDİ?
İHTİYARIN BU DÜŞÜNCELERİ KENDİNİ KORKUTUYORDU. BİR SÜRE KAPLANI İZLEDİ...
SİSLER ARDIMDA KALDI.. ŞİMDİ DE HİÇ BİLMEDİĞİM BİR YERDEYİM?
NE KADAR KAPLANI İZLEDİĞİNİ BİLEMİYORDU. TEK BİLDİĞİ KAPLANIN BİR MAĞARA AĞZINDA DURDUĞUYDU.. TAHMİNİNE GÖRE YOL BİTMİŞTİ!..
BABİLLİLER BU OLANLARI BİR GÖREBİLSEYDİLER MUCUZENİN NE OLDUĞUNU ANLARLARDI..
© İSMET KIRDAR
14

(DEVAMI VAR)

MAVİ GEZEGEN
Atlas
Yazan-Çizen
İsmet KIRDAR
KAPLANLA BİRLİKTE BİR MAĞARA GİRİŞİNE GELMİŞLERDİ AMA İHTİYAR HALA BU OLANLARI BİR MUCİZE SANIYORDU!.. MAĞARA ÖNÜNDE DURAN KAPLAN OLDUĞU YERDE KAVİSLER ÇİZEREK İHTİYAR ADAMA BİR ŞEYLER YAPMASINI ANLATMAYA ÇALIŞIYORDU..
ANLAŞILAN TERCİH DURUMUM YOK! GALİBA KAPLANIN HER İSTEDİĞİNİ YAPMAK ZORUNDAYIM! BÜTÜN BU OLANLARI EMİRA DA GÖREBİLSEYDİ...
O ZAMAN BABASININ HALA İŞE YARAR BİRİ OLDUĞUNU ANLARDI!.
PEKALA DOSTUM, İSTEDİĞİN GİBİ İÇERİYE GİRECEĞİM!
BİLİYOR MUSUN SENİ SEVMEYE BAŞLADIM... SENİ EĞİTEN SAHİBİNİ GÖRMEK İSTERİM...
İHTİYARIN İÇERİYE GİRMEYE KARAR VERİNCE KAPLAN ÖNE GEÇTİ ...
ŞANKİ BU KAPLAN DÜŞÜNCELERİMİ OKUYOR!. YA BİR GERÇEK KARŞISINDAYIM YA DA DELİRİYORUM...
SERİN MAĞARA DEHLİZLERİNDE ÖNDE KAPLAN ARDINDA ŞAŞKIN İHTİYAR ADAM BİR SÜRE YÜRÜRLER.. AZ SONRA KARŞILARINA BİR MAĞARA GÖLÜ ÇIKAR!.
BU DEFA YANDIM SAYILIR, AYAKLARIM SOĞUK SUDA ÇOK SIZLAR... PEKİ PEKİ KIZMA GELİYORUM!
15

(DEVAMI VAR)

MAVİ GEZEGEN
Atlas
Yazan-Çizen
İsmet KIRDAR
İHTİYAR, İSTER İSTEMEZ ÖNDE SULAR İÇİNDEKİ KAPLANI İZLİYORDU..
ACABA, YILLARDIR NEHİR VE ÇEVRESİNİN BİR IŞIK DENİZİNE DÖNÜŞMESİNİN BUGÜNKÜ OLANLARLA BİR İLGİSİ VAR MI?
YAŞLI ADAM ÇEŞİTLİ FİKİRLER İÇİNDE NE YAPACAĞINI ŞAŞIRMIŞ GİBİYDİ..
SANIRIM RAVANA BABİLİN GELECEĞİ İÇİN BENİ GÜÇLÜ BİRİYLE KARŞI KARŞIYA GETİRECEK! BUNA SEN NE DERSİN?
CEVAP VERECEK DİLİ YOKTU AMA KAPLAN HERŞEYİ ÇOK İYİ ANLIYORDU..
BU GECEYİ ÖMRÜM BOYUNCA ANIMSAYACAĞIM.. TEK ENDİŞEM, KIZIMI BİR DAHA GÖREMEMEKTİR!..
..BABİLLİ, ALİM BİR KİŞİ OLAN İHTİYAR RAHİP, İÇERİSİNE DAMLA GÜN IŞIĞI GİRMEDİĞİ HALDE, MAĞARANIN GÜNDÜZ GİBİ AYDINLIK OLMASI KARŞISINDA HAYRETLERE DÜŞMÜŞTÜ, NE OLDUĞUNU ANLAMAK İSTİYORDU..
GİZLİ BİR YERDEN YANSIYAN IŞIKLAR İÇİNDE BURASI DA? GELMEDİK Mİ?
AYAKLARIM ÇOK FENA DONDU, AMA BU KAPLANIN DURACAĞINI SANMIYORUM.. GELDİĞİME GELECEĞİME PİŞMAN OLMAK ÜZEREYİM..
SENİ DİNLEMEMELİYDİM, BENİ ZORLA SOKACAĞINA GİRİŞTE PARÇALASAYDIN DAHA İYİ OLURDU.. SEN GÜÇLÜSÜN AMA YA BEN?.
SUYUN İÇİNDEKİ YOLCULUK BİTMİŞTİ. İHTİYAR TİTREYEN ELLERİYLE ÖNÜNDE DURAN TAŞA TUTUNMAYA ÇALIŞIYORDU..
..ANLADIĞIMA GÖRE SU İÇİNDEKİ YOLCULUĞUMUZ SONA ERDİ.. AH BİRAZ DAHA GÜCÜM OLSAYDI!
16

(DEVAMI VAR)

Atlas

MAVİ GEZEGEN

Yazan-Çizen
İsmet KIRDAR

(DEVAMI VAR)

Atlas
MAVİ GEZEGEN
Yazan-Çizen
İsmet KIRDAR
ELBİSEMDEN KOPARDIĞIM KUMAŞLA YARASINI İYİCE SARIP, UYUTMASINA ÇALIŞMALIYIM!
ELİNDEKİ İMKANLARIN KISITLI OLMASINA RAĞMEN İHTİYAR, İNSANLARA YARDIMI ÇOK SEVİYORDU.. ÇOK GEÇMEDEN İŞİNİ BİTİRİP HASTASINI UYUTMUŞTU!.
BANA YARDIMIN İÇİN SAĞOL DERİM DOSTUM!..
ARTIK İKİSİ DE HASTANIN İYİLEŞECEĞİNE İNANMIŞTI.. BEKLEMEKTEN BAŞKA YAPILACAK BİR İŞ YOKTU..
BURANIN SICAKLIĞINI DEVAM ETTİRMEKTE FAYDA VARDIR.. SANIRIM ATEŞİ ODUNLA BESLEMELİYİZ...
BEN NE İSTER SEN ÖYLE YAP DOSTUM! BEN BİRAZ DİNLENİP UYUYACAĞIM... EFENDİN UYANINCA BENİ KALDIR.
ATEŞE BİR KAÇ ODUN ATAN İHTİYAR KARŞISINDA UYUMAYA ÇALIŞTI.. O SIRADA DIŞARIDA HAVA DÖNMÜŞ, YERİNİ FIRTINAYA BIRAKMIŞTI...
BU SIRADA, BÜYÜYÜP ASLAN GİBİ BİR DELİKANLI OLAN ATLAS'IN BEYNİNİN İÇİNDE BİR SES UĞULDAMAYA BAŞLADI..
KALK SİRUSLU ATLAS KALK! DÜNYA SENİ BEKLER.....

(DEVAMI VAR)

MAVİ GEZEGEN
Atlas
Yazan-Çizen
İsmet KIRDAR
NEREDEYİM BEN ? NE OLDU BANA BÖYLE ?
BENİ UYANDIRAN O SESTE NEYDİ ? EVET.. EVET! BANA SALDIRAN YILANIN ZEHİRİYLE BAYILMIŞ OLACAĞIM ? YAKIN DOSTUM OLMASAYDI ÇOKTAN ÖLÜM DENİLEN SONDA OLACAKTIM !..
SAÇI SAKALI BİRBİRİNE KARIŞMIŞ OLAN SARIŞIN GENÇ ADAM YATTIĞI YERDEN ACILAR İÇİNDE DOĞRULDU.. BİR SÜRE YANAN ATEŞE SONRA DA KARŞISINDA KIVRILIP YATIP UYUYAN YABANCIYA BAKTI...
BEN DE KENDİ KENDİME İYİLEŞTİM DİYE SEVİNMİŞTİM.. AMA YANILMIŞIM ? SANIRIM ŞU YABANCI İYİLEŞTİRDİ BENİ ?..
FAZLA KENDİMİ YORMADAN HAREKET ETMELİYİM!
..UZUN YILLARDIR İLK KEZ BİR İNSANLA KARŞILAŞIYORUM
ONU BURAYA BANA YARDIM İÇİN GETİRDİĞİNİ BİLİYORUM. EĞER SEN OLMASAYDIN ÖLMÜŞTÜM !..
SİRUSLU ATLAS, DAHA SONRA DUVARDAKİ DELİKTEN ÇELİK BİR KILIÇ ÇIKARDI. KILIÇTAN DA TIPKI BİLEKLİĞİ GİBİ NURLAR FIŞKIRIYORDU..
HERŞEY ESKİSİ GİBİ YERLİ YERİNDE! BU IŞIKLI KILIÇLA TEKRAR GÜCÜME KAVUŞACAĞIM.. OH İÇİM ISINDI !..
19

(DEVAMI VAR)

MAVİ GEZEGEN
Atlas
Yazan-Çizen İsmet KIRDAR
BİR SÜRE IŞIL IŞIL YANAN KILIÇ BU Gİ-ZEMLİ ADAMA GÜÇ VERİR.. SANKİ HİÇ BİR ŞEYİ KALMAZ.. İYİLEŞİR...
ÇOK ZAMAN-DIR BÖYLE IŞIL-DAMAMIŞTI..SON IŞILDADIĞINDA ÇOK KAN DÖKÜL-MÜŞTÜ!..
AMA BU DEFA İŞ BAŞKA DOSTUM!
.. KORKMA HAYATIMIZ BAHİS OLMA-DIKÇA KAN DÖKMEYECEĞİZ. İNSAN-LARIN KADERLERİNİ KARIŞTIRMAK İÇİN BURAYA GELMEDİM!..
BİR SÜRE GÖZ GÖZE BAKIŞIP KARŞILIKLI KONUŞAN BU İKİ GARİP YA-RATIK, ATEŞİN KARŞISINDA KIVRILIP UYU-YAN İHTİYARA YAKLAŞTILAR.. İHTİYAR ADAM DIŞARIDAKİ FIRTINADAN KURTULUP MAĞARA İÇİN-DE UYUMAK-TADIR...
HAYDİ DOSTUM YAVAŞÇA ŞU İHTİYAR İNSANI UYANDIRDA KİM OLDUĞUNU ÖĞ-RENELİM.
ONUNLA KONU-ŞUP BİLMEDİK-LERİMİ SORABİ-LİRİM.. İYİ BİRİ-NE BENZİYOR ÖTEKİLERDEN FARKLI...
YILLARDIR DIŞARIDAKİ-LERİ GİZLİCE İZLEDİM..ARA-LARINDA İYİ OLANLAR ÇOK AZ... DİĞERLERİ ZULUM ET-MEKTEN HOŞLANIYORLAR..
AHH! NERE-DEYİM BEN?.. HAA.. DEMEK BENİ SEN UYAN-DIRDIN HA?
BANA DÜN-YALI DEDİĞİ-NE GÖRE, SEN SİRUSLU NO MOS OLMA-LISIN!
DUR SANA YARDIM EDEYİM DÜNYALI.. SAYEN-DE ÖLÜMDEN DÖN-DÜM..DİLE BEN-DEN NE İSTER SEN!..
20

(DEVAMI VAR)

MAVİ GEZEGEN
Atlas
Yazan-Çizen
İsmet KIRDAR
„ HAYIR İHTİYAR, BEN NOMOS DEĞİLİM, ONU BULMAK İÇİN SİRUS'TAN GÖNDERİLMİŞ BİRİYİM, ONUN BURADA OLDUĞUNU SENDEN ÖĞRENİNCE İÇİM RAHATLADI.
BİR KEZ NEHİRDE GÖRDÜM. SANIRIM ORADADIR.„
İHTİYAR RAHİP, YILLAR ÖNCE DÜŞEN UZAY GEMİSİNDEN SAÇILAN IŞIKLA AYDINLANAN NEHRİN ESRARINI BİLMİYORDU. BU NOMOS'UN İŞİ SANIYORDU. BU SIRADA BABİL'DE„
HABER VER RAHİP ARGAS İLE GÖRÜŞECEĞİM!
ŞU ANDA ONUNLA GÖRÜŞEMEZSİNİZ EFENDİM! DUA İÇİN TAPINAKTA BULUNUYORLAR İNANIN!
KIZIM BIRAK YANIMA GELSİN.. HOŞGELDİN EMİRA! SENİNLE KONUŞACAĞIM„
ESKİ RAHİBİN KIZI OLAN EMİRA KOLAYLIKLA TAPINAKTA RAHİBLE GÖRÜŞÜR.. İHTİYAR BABASI SIR OLMUŞ GİBİ ORTALARDA GÖRÜLMEMEKTEDİR„
YA DEMEK BÖYLE? DÜN GECE OLANLARI BİLEMEZDİM Kİ. PEKİ SİZ BU YAPILANLARI NASIL DEĞERLENDİRİYORSUNUZ? ONA YAPILAN HAKARET BABİL'E YAPILMIŞ SAYILMAZ MI?„
EMİRA KIZIM, HAKLISIN, BÜTÜN BUNLAR ASKERLERİN ZAFER SARHOŞLUĞUNDAN İLERİ GELMİŞTİR. SEN KRALIN NİŞANLISISIN, YARIN ECE OLACAK YÖNETİME KATILACAKSIN, ALIŞMALISIN.
HENÜZ ECE OLMADIM. OLDUĞUM GÜN BU DEDİKLERİNİZİ ANIMSARIM. BABAMA KALKAN ELLERİ KIRARIM UNUTMAYIN„
KIZGIN EMİRA KONUŞMASINI BİTİRİP, TAPINAKTAKİ HEYKELİN KARŞISINA GELİP ONU SAYGIYLA SELAMLAR.. DUA EDER...
ULU RAVANA İÇİMİ İYİLİKLERLE DOLDUR.. BABAMA ACI.. SANA HİZMET EDEN İHTİYAR KULUNU BAĞIŞLA...

(DEVAMI VAR)

MAVİ GEZEGEN
Atlas
Yazan-Çizen
İsmet KIRDAR
SANA KARŞI BİLGİSİZLİĞİMDEN DOLAYI BİR HATAM OLDUYSA SEN BAĞIŞLA ULU RAVANA. BABAM İHTİYAR VE YARAYALNIZ ONU KORU!..
İNAN BANA KIZIM DÜN GECEDEN BERİ BABANIN NEREDE OLDUĞUNU SENİN GİBİ BİLMİYORUM!
SAĞOLUN RAHİP BABAMIN BURADA BULUNMADIĞINI BİR SİZ DOĞRU OLARAK SÖYLEDİNİZ. OYSA, HERKES BİR BAŞKA YALANLA AVUTMAYA KALKIŞTI..
BU İŞİN İÇİNDE BİR İŞ VAR. ŞU ANDA BİLEMİYORUM? AMA ÖĞRENECEĞİM!..
GÜZEL EMİRA SORULARINA BİR CEVAP ARARKEN O SIRADA ANA TAPINAKTA ADAK ATEŞİ ERKENDEN YAKILMIŞTI. TAPINAKTA BÜTÜN BABİLLİLER BİRLİKTEYDİ.. BAŞTA KRAL SOKAT OLMAK ÜZERE HEPSİ ORADAYDI VE ONU DİNLİYORLARDI.
VE ŞİMDİ DE SİZLERE SORUYORUM! ŞU DELİ İHTİYARI DAHA NE KADAR DİNLEYECEĞİZ? HER YAPTIĞIMIZ SUÇ MU?
ASIL SUÇLU O BUNAKTIR, İYİ Kİ BABİL KURULURKEN ORADA BULUNMUŞ! KARAR SİZİN..
KRAL SOKATIN DA İSTEDİĞİ BUYDU.. SONUNDA ADAMLARINI İYİ KULLANMIŞ, İSTEDİĞİNİ YAPMIŞTI...
SON ZAMANLARDA YÖNETİMDE YAPTIĞI YERSİZ DAVRANIŞLARLA TAHTINI SARSAN KRAL SOKAT ELİNE GEÇEN BU FIRSATI DEĞERLENDİRDİ.. KIZINI SEVDİĞİ HALDE BABASINA HİÇ ACIMADI..
EVET, EVET BİRAN ÖNCE ŞU İHTİYARDAN BU FIRSAT ÇIKMIŞKEN KURTULMALIYIM.. ZİRA EMİRAYLA EVLENİNCE BİR ŞEY YAPTIRAMAM.
BABASI HAKKINDA ALINAN KARARIMIZI BABİL HALKI VE KIZI EMİRA ŞİMDİLİK BİLMEMELİ, DUYURACAK OLANIN KELLESİNİ KESERİM!..
22

(DEVAMI VAR)

MAVİ GEZEGEN
Atlas
Yazan-Çizen
İsmet KIRDAR
SONUNDA KRAL SOKAT ESKİ GÜCÜNÜ BU FIRSATLA TEKRAR ELDE ETTİ..
HAZIRLIKLAR BÜYÜK GİZLİLİK İÇİNDE YAPILSIN. SONRA GİZLİCE ORMANA DOĞRU GİTSİNLER!..
BABİL HALKI GÜNLÜK YAŞAM UĞRAŞI İÇİNDE OLANLARI BİLMİYORDU..
AMA KIZLA YAKIN OLANLAR İHTİYAR İÇİN NASIL BİR ÖLÜM OLACAĞINI TAHMİN EDİYORLARDI
GİZLİLİK İÇİNDE VERİLEN GÖREVLERİNİZE SADIK OLMAK ZORUNDASINIZ..
HAYDİ UYUŞUK DEVŞİRMELER CİNOS'UN PEŞİNE DÜŞÜN..
KUMANDAN CİNOS'UN EMRİ VAR.. BİZ İŞİ BİTİNCE GİDERİZ..
© İSMET KIRDAR
ŞEHİRDE DİKKAT ÇEKMEDEN KRALIN EMİRLERİNİ UYGULAYIN.. DİKKATLİ OLUN!..
BU ARADA İHTİYARIN KIZI EMİRA'YI GİZLİCE TAKİP ETTİRİN!..
O HUSUSTA GİZLİ OLACAĞIMIZA EMİN OLABİLİRSİNİZ. ADAMLARIM İYİ İZLER..
BÜTÜN BABİL İLERİ GELENLERİ ZAVALLI BİR İHTİYARIN PEŞİNE DÜŞMÜŞLERDİ.. BİR KAÇ ALTIN, GÖZLERİNİ KAN BÜRÜMÜŞTÜ..
GÜNEŞ BATARKEN ÇOK ŞEY BİLEN, GÖLGESİNDEN KORKTUĞUMUZ KİŞİ DE BATACAK!..
"GELECEĞİNDEN KORKAN KRAL SOKAT, GEÇMİŞİYLE İLGİLİ ÇOK ŞEY BİLEN, AYNI ZAMANDA NİŞANLISININ DA BABASI OLAN ESKİ RAHİBİ ÖLDÜRTMEK İÇİN AVUÇ AVUÇ ALTIN DÖKMÜŞTÜ..
EMİRA ŞU ANDA TAPINAKTA.. YENİ BİR DURUM OLUR DA AYRILIRSA HABER GÖNDERİRİM..
CANIN KIYMETLİ DEĞİLSE HABER VERME!
23

(DEVAMI VAR)

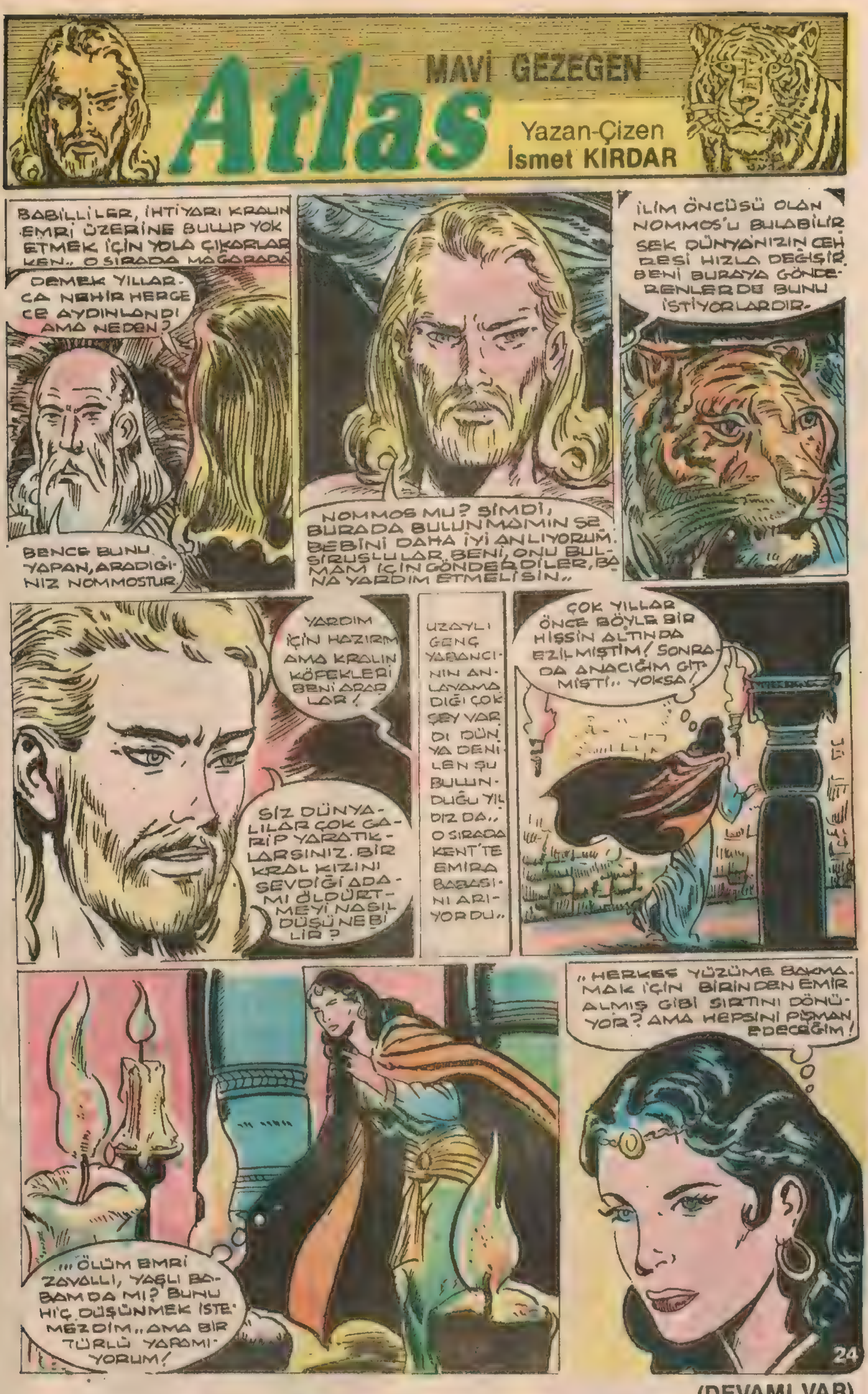
MAVİ GEZEGEN
Atlas
Yazan-Çizen İsmet KIRDAR
BABİLLİLER, İHTİYARI KRALIN EMRİ ÜZERİNE BULUP YOK ETMEK İÇİN YOLA ÇIKARLARKEN.. O SIRADA MAĞARADA
DEMEK YILLARCA NEHİR HERGECE AYDINLANDI AMA NEDEN?
BENCE BUNU YAPAN, ARADIĞINIZ NOMMOSTUR.
NOMMOS MU? ŞİMDİ, BURADA BULUNMAMIN SEBEBİNİ DAHA İYİ ANLIYORUM. SİRUSLULAR BENİ, ONU BULMAM İÇİN GÖNDERDİLER, BANA YARDIM ETMELİSİN..
İLİM ÖNCÜSÜ OLAN NOMMOS'U BULABİLİRSEK DÜNYA'NIZIN CEHRESİ HIZLA DEĞİŞİR. BENİ BURAYA GÖNDERENLER DE BUNU İSTİYORLARDIR.
YARDIM İÇİN HAZIRIM AMA KRALIN KÖPEKLERİ BENİ ARARLAR!
SİZ DÜNYALILAR ÇOK GARİP YARATIKLARSINIZ. BİR KRAL KIZINI SEVDİĞİ ADAMI ÖLDÜRTMEYİ NASIL DÜŞÜNEBİLİR?
UZAYLI GENÇ YABANCININ ANLAYAMADIĞI ÇOK ŞEY VARDI DÜNYA DENİLEN ŞU BULUNDUĞU YILDIZDA.. O SIRADA KENT'TE EMİRA BABASINI ARIYORDU..
ÇOK YILLAR ÖNCE BÖYLE BİR HİSSİN ALTINDA EZİLMİŞTİM! SONRA DA ANACIĞIM GİTMİŞTİ.. YOKSA!
...ÖLÜM EMRİ ZAVALLI, YAŞLI BABAMDA MI? BUNU HİÇ DÜŞÜNMEK İSTEMEZDİM.. AMA BİR TÜRLÜ YAPAMIYORUM!
..HERKES YÜZÜME BAKMAMAK İÇİN BİRİNDEN EMİR ALMIŞ GİBİ SIRTINI DÖNÜYOR? AMA HEPSİNİ PİŞMAN EDECEĞİM!
24

(DEVAMI VAR)

MAVİ GEZEGEN
Atlas
Yazan-Çizen
İsmet KIRDAR
GERÇEKLERİ NASIL OLSA ÖĞRENECEK KADAR ZEKİ BİRİYİM. DEVAMLI OLARAKTA BENİ GİZLİCE İZLEME YE ÇALIŞIYORLAR!..
TEK İSTEDİĞİM BA- BAMIN NASIL BİR TEHLİKE İÇİNDE OL- DUĞUNU BİLMEMDE.
ULU RAVANA BÖYLE DAV- RANIŞLAR İÇİNDE OLDU- ĞUM İÇİN BENİ AFETSİN.. NASIL OLSA KRALIN KOR- KUSUNDAN BANA İLİŞE- MEDİKLERİ GİBİ YANIMA DA GE- LEMEZLER..
ZAVALLI BABA- CIĞIM, SANA BABİL- LİLER BÖYLE Mİ TEŞEKKÜR EDE- CEKLERDİ!..
TAHTI SAL- LANAN BA- BİL KRALI SOKAT NE KADAR ZE- KİYSE Nİ- ŞANLISI GÜ- ZEL EMİRA ONDAN DA ÇOK DAHA ZEKİYDİ.. TAPINAK- TA KRALIN GİZLİ PLAN- LARINI ÖĞ- RENMEK İÇİN ÇALIŞI- YORDU!..
?
...ONA KALKA- CAK KOLLARI KES, BU BABİL KRALI SOKAT BİLE OLSA CEZASIZ BIRAK- MA!..
BURAYA SESSİZCE GELMİŞ OLMAM BİR ŞANS! YOKSA EMİRA NIN GERÇEĞİ BİLDİĞİ Nİ ANLAYAMACAKTIM! HER ŞEYİ BİLİYOR!
DUY BE Nİ TANRIM, GÜNEŞ BA- TANA KADAR İHTİYAR KU- LUNU KO- RU..
EMİRA'NIN ATTIĞI OLTAYA TAPINAKTA ONU İZLEYEN ASKER YAKALANMIŞTI...
VAKİT GEÇİRMEDEN EMİRANIN HERŞEYİ BİLDİĞİNİ KRALIMI- ZA İLETMELİYİM!
..SAYENDE ARTIK DÜNYA GÖRÜŞÜM AY- DINLANDI.. BA- BAMI KORUDU- ĞUN GİBİ BENİ DE KORU ULU TANRIM NE OLUR!..

(DEVAMI VAR)

Atlas

MAVİ GEZEGEN

Yazan-Çizen
İsmet KIRDAR

(DEVAMI VAR)

Atlas
MAVİ GEZEGEN
Yazan-Çizen
İsmet KIRDAR
ÇOK GEÇMEDEN BÜTÜN BABİLLİ GÖZÜ DÖNMÜŞLER İNSAN AVI İÇİN KENDİLERİNİ VADİDE BEKLEMEKTE OLAN KRALLARINA KATILMIŞTILAR...
OKÇU VE ASKERLERİMİZ VERİLEN EMRİNİZLE YERLERİNİ ALDILAR KRALIM..
BİR DEDİĞİMİ İKİ YAPMADIĞINIZ İÇİN SAĞOLUN.. BANA YAKIN OLMAK İÇİN BANA İTAAT EDİN!..
İHTİYARIN OLABİLECEĞİ YERLERE BAKTIK AMA BULAMADIK!
SANIRIM ORMANDADIR.. ÖLÜM KOKUSUNU İYİ ALIR MORUK!
KRALIM! GÖZCÜLER YENİ İZLER BULMUŞLAR.. ORMANA DOĞRU GİDİYORMUŞ! O OLABİLİR!..
OLABİLİR DEĞİL, EMİN OLMALIYIZ! ŞUNU UNUTMAYIN BÜTÜN BUNLAR GİZLİ HALLEDİLECEK!..
İKİŞER GURUP HALİNDE DAĞILIP İZLERİN YÖNÜNÜ BELİRLEYİN..
DİKKATSİZ OLANI SON KEZ SÖYLÜYEREK İKAZ EDİYORUM. BU İŞİ BOZANI YOK EDERİM..
TAMAM EFENDİMİZ KUŞ OLUP UÇSA HAVADA YAKALARIZ ENDİŞE BUYURMAYIN!
KUŞ OLSA HAVADA VURURLARMIŞ? ONU TANIMADIĞINIZ BELLİ..
ÇENEYİ BIRAKIN DA GÖZLERİNİZİ DÖRT AÇIN.. YOKSA ONUN YERİNE SİZ AV OLURSUNUZ!
BABİL KRALI BİLMEDEN BİR TEHLİKEYİ SÖYLEMİŞTİ! ORMANIN GİRİŞİNE YAKIN BİR YERDE DEV KEDİ ÇALILIKLAR ARASINA SAKLANMIŞ, PUSUDAYDI!..
27

(DEVAMI VAR)

Atlas
MAVİ GEZEGEN
Yazan-Çizen
İsmet KIRDAR
UZUN BİR ZAMANDAN BERİ ORADA DURUP ETRAFI KOLLUYAN DEV KEDİ RÜZGARIN GETİRDİĞİ YABANCI BİR KOKUYU ALMIŞTI!..
KAPLANIN ALDIĞI BU KOKU BABASINI ARAYAN EMİRA'DAN BAŞKASI DEĞİLDİ...
BABİLLİLER BENİ GÖREMEYECEK KADAR MEŞGULLER! BU ARADA BEN DE BABAMI BULABİLECEĞİM YERLERE BAKAYIM!..
TEK İSTEDİĞİM ŞEY BABİLLİLERDEN ÖNCE BABAMI BULUP, ONUN KAÇMASINI SAĞLAMAK! NASIL OLSA ONDAN SONRASI KOLAY! ELİMDEN KURTULAMAZLAR..
NASIL OLSA KİMSENİN YAPTIĞI YANINDA KALMAZ! ONA ERKEN ÖLÜM GELİRSE İNTİKAMINI ALIRIM..
..BABA BABA NEREDESİN? ÇIK ORTAYA, SENİ GÖREYİM! BİRBİRİMİZE İHTİYACIMIZ VAR!..
DİKKATLİ OLUN, İHTİYARI CANLI BULMADAN GERİ DÖNERSEK KRALIMIZ DERİMİZİ YÜZDÜRÜR!
LAF EBELİĞİNİ BIRAKTA ÖNÜNE BAK! BİR YABANİ HAYVAN ÇIKMASIN!
YAŞLI BİR İNSANI MENFAATLERİ İYİ GİTMEDİĞİ İÇİN AVLAMAK İSTEYENLER, AV OLABİLECEKLERİNİ DÜŞÜNEMİYORLARDI!..
28

(DEVAMI VAR)

Atlas
MAVİ GEZEGEN
Yazan-Çizen
İsmet KIRDAR

(DEVAMI VAR)

Atlas
MAVİ GEZEGEN
Yazan-Çizen İsmet KIRDAR
ORADAKİLERİN YAPABİLECEKLERİ FAZLA BİR ŞEYLERİ YOKTU! KRALA VERİLEN SÖZ UNUTULMUŞTU..
BIRAKIN, KRALA SÖZ VERMEYİ DE CANINIZI KURTARIN!
..BEN BU TEHLİKEYİ KRAL'A BİLDİRMEYE GİDİYORUM!
BABİLLİLER BÖYLE DEHŞET İÇİNDE CANLARINI KAÇIP KURTARIRKEN KAPLAN DA ŞİMDİLİK İŞİNİ BİTİRMİŞTİ..GİDİYORDU!..
DURUN KORKAKLAR CANAVAR PEŞİMİZİ BIRAKTI.. KAÇIYOR!
İŞTE BAK BUNA SEVİNMEDİM DİYEMEM! TAM ÖLÜME BU KADAR YAKINKEN KURTULDUK!
EMİR KULLARI BU ANİ DEĞİŞİKLİKTEN ŞAŞIRMIŞLARDI.. KAPLAN BİR YERDEN EMİR ALMIŞ GİBİ ONLARI BIRAKMIŞTI. BUNUN BİR NEDENİ OLMALIYDI!..
KAYALIKLARA DOĞRU GİDİYOR, PEŞİNDEN TAKİP EDİP, BU İŞİN SIRRINI ÖĞRENELİM..
BAŞIMIZA BİR İŞ ALMADAN BU UĞURSUZ YERDEN UZAKLAŞSAK BENCE EN DOĞRUSUNU YAPARIZ.. İZLEMEYİ BIRAKALIM!
KARARSIZ ASKERLERİN KARAR VERMELERİNE FIRSAT KALMADI. İHTİYAR KAYALARIN ÜSTÜNDE BELİRMİŞTİ!..
BENİ ARAMAYIN SADIK BABİLLİ ZALİMLER...
..BEN, BURADA VE KARŞINIZDAYIM! BİLİYORUM İNSANI AVLAMAK İÇİN BURADASINIZ.. AMA AV SİZSİNİZ...
HEY ŞURAYA, KAYALIKLARIN TEPESİNDE DURANA BAKIN.. İHTİYAR BU!
ULU RAVANA ZALİMLİKLERİNİZİN HESABINI BURADA SİZE SORACAK. TERKEDİN BURAYI..
TERKEDECEĞİZ TABİİ.. AMA SENİN CESEDİNLE İHTİYAR..
HAYDİ NE DURUYORUZ, DAHA!
ONU OYALARKEN SESSİZCE ETRAFINI SARIN!
30

(DEVAMI VAR)

Atlas

MAVİ GEZEGEN

Yazan-Çizen
İsmet KIRDAR

(DEVAMI VAR)

MAVİ GEZEGEN
Atlas
Yazan-Çizen
İsmet KIRDAR
BEN SİZE HİZMET ETMEKTEN MEMNUN OLURUM!
DİK BİR TEPEYE ÇIKIP RÜZGÂRI ARKASINA ALAN BABİLİN USTA OKCUSU NEFESİNİ TUTUP ATIŞ ANINI BEKLİYORDU. HEDEF TAM KARŞISINDAYDI.. BÜTÜN DİKKATİNİ TOPLADI VE....
BEN KRALIN YANINA GİDİYORUM.. İŞİNİ BİTİRİNCE BİZE KATIL.. TAMAM MI?
TAMAM KUMANDANIM! RÜZGÂRIN HAFİFLEMESİNİ BEKLERİM AZ SONRA İŞİM BİTER!
SONUNDA HER ZAMAN YAPTIĞINIZ KALLEŞLİĞİ GÖSTERDİNİZ.. AMA KURTULAMIYACAK...
!
OH ULU RAVANA BANA AYAKTA DURABİLME GÜCÜ VER...
OK ONU DEVİRMEYE YETMEDİ, AMA KAN KAYBINDAN ÇOK GEÇMEDEN ÖLÜP GİDER...
NE DURUYORSUNUZ ATILIN ÜZERİNE...
İHTİYARIN ÖLDÜRÜCÜ YERİNE YEDİĞİ OKLA YIKILMAMASI ORADAKİLERİ ŞAŞKINA ÇEVİRİR.. TEK ŞAŞIRMAYAN KRALDIR...
BİZE KURULMUŞ BİR TUZAK OLABİLİR.. SAKIN OYUNA GELMEYİN!
ORAYI İYİCE ARAYIN.. BİRİ OLDUĞU MUHAKKAK!..
ÇOK SAVAŞ İÇİNDEN SAĞ KALMAYI BAŞARMIŞ OLAN BABİL KRALI SOKAT'IN İÇİNE ANLAYAMADIĞI BİR ŞÜPHE DÜŞMÜŞTÜ.. YOKSA İNSAN AVINDA AV OLACAK KENDİSİ MİYDİ, BİLMEK İSTİYORDU!..
© İSMET KIRDAR
32

(DEVAMI VAR)

Atlas

MAVİ GEZEGEN

Yazan-Çizen
İsmet KIRDAR

ÇIKAN KISMIN ÖZETİ: Yaşadığımız güneş sisteminin dışındaki milyonlarca yıldızın bulunduğu galaksilerde, dünyamıza benzeyen Sirüs isimli gezegenden havalanan bir uzay aracı, ışık hızıyla uzayda ilerlerken, uzay aracı bir gök taşına çarpar. İçindeki bir bebek, ışınlar sayesinde bir mekiğe konup uzay boşluğuna fırlatılır. Böylece Atlas isimli bebek kurtulur. Uzayda ilerleyen mekik, dünya gezegenine iner. Ormanda bebeği bir kaplan bulur ve onu bir anne şefkatiyle büyütür. Ormanın içinde bulunduğu Babil ülkesinde kral topraklarını daha da genişletmek için uğraşıyor, zaferlerini büyük eğlencelerle kutluyordu. Bu kutlamalardan birinde kumandan Cinos, tanrıya karşı gelir ve buna da eski rahip müdahale eder. İhtiyarın sözleri eğlence yerini bir anda tartışma yeri haline getirir ve ihtiyarı, askerler ormana atarlar. Ormanda kaplan, ihtiyarı bir parsın elinden kurtarır ve onu büyüttüğü çocuğun yanına getirir. Bu çocuk büyüyüp aslan gibi bir delikanlı olan ATLAS'tan başkası değildir. Bu arada ihtiyar rahibin kızı da onu aramaktadır. Kral, Babilli askerleri ihtiyarın peşine takar.

,, BIR KAÇ DAKIKA İÇINDE BIR ÇOK BABILLİ, YIRTICI KAPLANIN İNSAFSIZ PENÇELERİ ALTINDA CAN VERDİ. BAŞTA KRAL SOKAT OLDUĞU HALDE HEPSİ KAÇMAYA ÇALIŞIYORDU. AMA KAPLAN ATILMIŞTI,,
İHTİYAR ÖLÜP GIDERKEN BİZİ LANETLEDİ.. BURADAN KURTULMAMIZ GEREK!..
DURUN SERSEMLER ALAYI!.. BU YIRTICI HAYVANIN İHTİYARLA BIR İLİŞKİSİ YOK! AÇKI BİZE SALDIRDI.. DUR!..
KRAL SOKAT SÜRATLE HAREKET EDEN KAPLANDAN KAÇABİLECEĞİNİ SANMAKLA YANILMIŞTI.. SONUNDA ATI ÜRKÜNCE KENDİSİNİ ÜSTÜNDEN ATIVERMİŞTİ. KAPLANLA YÜZ YÜZEYDİ.
,, ULU RAVANA BENİ KORU BÖYLE BİR YIRTICI KEDİ TARAFINDAN ÖLMEK İSTEMİYORUM! DUR DUR BIRAK BENİ,,,
ASKERLER ÇABUK BURAYA KOŞUN! KRALIMIZ ZOR DURUMDA
HEY SİZ SERSEMLER KRAL SOKATI MIZRAKLARINIZLA KURTARMAK İÇİN GERİ DÖNÜN.. KAÇAN OLURSA ÖLÜMLERDEN ÖLÜM,,,
,, BEĞENSİN! NE OLUYOR YİNE TEPELER SALLANIYOR,,,
SALLANACAK TABİİ.. BİR HİÇ YÜZÜNDEN İHTİYARI ÖLDÜRDÜK BU BİZE AZ BİLE..
34

(DEVAMI VAR)

Atlas
MAVİ GEZEGEN

Yazan-Çizen
İsmet KIRDAR

ÇIKAN KISMIN ÖZETİ: Yaşadığımız güneş sisteminin dışındaki milyonlarca yıldızın bulunduğu galaksilerde, dünyamıza benzeyen Sirüs isimli gezegenden havalanan bir uzay aracı, ışık hızıyla uzayda ilerlerken, uzay aracı bir gök taşına çarpar. İçindeki bir bebek, ışınlar sayesinde bir mekiğe konup uzay boşluğuna fırlatılır. Böylece Atlas isimli bebek kurtulur. Uzayda ilerleyen mekik, dünya gezegenine iner. Ormanda bebeği bir kaplan bulur ve onu bir anne şefkatiyle büyütür. Ormanın içinde bulunduğu Babil ülkesinde kral topraklarını daha da genişletmek için uğraşıyor, zaferlerini büyük eğlencelerle kutluyordu. Bu kutlamalardan birinde kumandan Cinos, tanrıya karşı gelir ve buna da eski rahip müdahale eder. İhtiyarın sözleri eğlence yerini bir anda tartışma yeri haline getirir ve ihtiyarı, askerler ormana atarlar. Ormanda kaplan, ihtiyarı bir parsın elinden kurtarır ve onu büyüttüğü çocuğun yanına getirir. Bu çocuk büyüyüp aslan gibi bir delikanlı olan ATLAS'tan başkası değildir. Bu arada ihtiyar rahibin kızı da onu aramaktadır. Kral, Babilli askerleri ihtiyarın peşine takar.

!
KÖYLÜLERİN GÖRDÜKLERİ BU OLMALI! GÜÇLÜ BİRİNE BENZİYOR? KİM; ACABA
OLAN FELAKETLERDEN SONRA BU DEFADA BABİLLİLERİN KARŞISINA ELİNDE IŞIK SAÇAN BİR YABANCI ÇIKIVERMİŞTİ..
ÇEKİL YOLUMUZDAN YABANCI!. BU DÖVÜŞTE SENİN YERİN YOK.. BU BİZ BABİLLİLERİN KAVGASIDIR...
İHTİYAR ÖLMEMİŞ OLSAYDI - KAVGANIZ İLGİLENDİRMEZDİ. AMA ÖLDÜ O!..
KRALIMIZI DİNLEMEDİĞİN İÇİN PİŞMAN OLACAKSIN YABANCI..AZ SONRA ÖLECEKSİN..
YÜREKLİ OLMANA SEVİNDİM ASKER.. GEL BAKALIM!..
AAAİİİEEEE
İLK SEN ÖLECEK OLDUĞUN İÇİN ÜZGÜNÜM! BU İŞE SÖZ VERDİM.
ATLI BİR KAÇ SANİYE İÇİNDE ÖLÜP GİTMİŞTİ.. YABANCI ÇOK ÇEVİKTİ!..
ASKERLER DİNLEYİN BENİ.. SİZİNLE BİR İŞİM YOK! BEN SADECE İHTİYARI ÖLDÜRTEN KRAL SOKATI İSTİYORUM!..
KRAL SOKAT BU DEFA İYİCE SIKIŞMIŞ OLDUĞUNU ANLAMIŞTI.. YA BABİL KRALLIĞI YADA ÖLÜMDÜ...
MADEM İŞİN BENİMLE, PEKİ BURADAYIM GEL NE İSTİYORSAN KONUŞALIM YABANCI.. HAYDİ DURMA!..
BURAYA GELİNCE ÜSTÜNE ATILIN BABİLLİLER!..

(DEVAMI VAR)

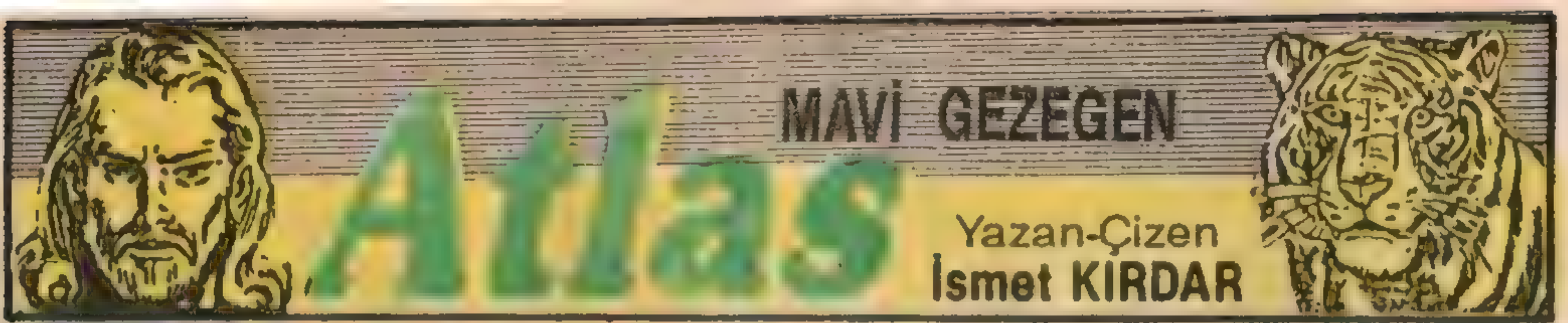

ÇIKAN KISMIN ÖZETİ: Yaşadığımız güneş sisteminin dışındaki milyonlarca yıldızın bulunduğu galaksilerde, dünyamıza benzeyen Sirüs isimli gezegenden havalanan bir uzay aracı, ışık hızıyla uzayda ilerlerken, uzay aracı bir gök taşına çarpar. İçindeki bir bebek, ışınlar sayesinde bir mekiğe konup uzay boşluğuna fırlatılır. Böylece Atlas isimli bebek kurtulur. Uzayda ilerleyen mekik, dünya gezegenine iner. Ormanda bebeği bir kaplan bulur ve onu bir anne şefkatiyle büyütür. Ormanın içinde bulunduğu Babil ülkesinde kral topraklarını daha da genişletmek için uğraşıyor, zaferlerini büyük eğlencelerle kutluyordu. Bu kutlamalardan birinde kumandan Cinos, tanrıya karşı gelir ve buna da eski rahip müdahale eder. İhtiyarın sözleri eğlence yerini bir anda tartışma yeri haline getirir ve ihtiyarı, askerler ormana atarlar. Ormanda kaplan, ihtiyarı bir parsın elinden kurtarır ve onu büyüttüğü çocuğun yanına getirir. Bu çocuk büyüyüp aslan gibi bir delikanlı olan ATLAS'tan başkası değildir. Bu arada ihtiyar rahibin kızı da onu aramaktadır. **Kral, Babilli askerleri ihtiyarın peşine takar.**

EMİRA'NIN BABASINA BU-NU YAPMAYA-CAKTIN!..
DEMEK BÜTÜN BU OYUNLAR ONUN BAŞI ALTINDAN ÇIKTI!
KALLESCE NİŞANLISININ BABASINI ÖLDÜR-MEKLE BABİL KRALI SOKAT HEDEFİNE ULAŞ-TIĞINI SANMIŞTI.. AMA YABANCI GÜÇLÜYDÜ..
GÜÇLÜ BİRİ OLDUĞUN BELLİ AMA BENİM DE SENDEN AŞAĞI KALIR YERİM YOKTUR!
NEDENSE SİZ DÜNYALILAR ÇOK KONUŞU-YORSUNUZ!
BİR ÇOK SAVAŞTAN SAĞ ÇIKMAYI BA-ŞARMIŞ OLAN KRAL SOKAT, BU DEFA ÇOK ZORLU BİRİNE RASTLAMIŞTI.. BU DİĞERLERİNE BENZEMİYORDU...
BEN BÜTÜN İNSANLARI SEVE-RİM AMA SENİN GİBİ ZALİMLE-Rİ İSE ASLA! İYİ BİR DÖVÜŞÇÜ-SÜN FAKAT KRAL DEĞİLSİN!
NE YAPIP NE EDECEĞİMİ SANA SORA-CAK DEĞİLİM. BU TAHT DOĞ-DUĞUM GÜN-DÜR BENİM..
..OLDU BUNU-DA BELKİ BİLMEK İSTERSİN DEDİM! BABİL DE EMİRA-DA BENİM!
İSTER-SEN DÜN-YAYA SAHİP OL AMA ZALİM OLMA!
KRAL SOKAT'IN KENDİNİ ÖVMESİ YABAN-CININ KARŞISINDA YARIM KALMIŞTI. RA-KİBİ GİTTİKÇE BASTIRIYORDU...
!
FAZLA KEN-DİNİ ÖVMEYE GEREK YOK ÖLECEKSİN..
TEPELER ARASINDA DÖVÜŞ DEVAM EDERKEN, BİRAZ ÖTEDE BİR KADIN ÇIĞLIĞINA DOĞRU BİR KAPLAN HIZLA İLERLİYORDU... BU EMİRAYDI..
¡İMDAATT!
38

(DEVAMI VAR)

MAVİ GEZEGEN

Atlas

Yazan-Çizen
İsmet KIRDAR

ÇIKAN KISMIN ÖZETİ: Yaşadığımız güneş sisteminin dışındaki milyonlarca yıldızın bulunduğu galaksilerde, dünyamıza benzeyen Sirüs isimli gezegenden havalanan bir uzay aracı, ışık hızıyla uzayda ilerlerken, uzay aracı bir gök taşına çarpar. İçindeki bir bebek, ışınlar sayesinde bir mekiğe konup uzay boşluğuna fırlatılır. Böylece Atlas isimli bebek kurtulur. Uzayda ilerleyen mekik, dünya gezegenine iner. Ormanda bebeği bir kaplan bulur ve onu bir anne şefkatiyle büyütür. Ormanın içinde bulunduğu Babil ülkesinde kral topraklarını daha da genişletmek için uğraşıyor, zaferlerini büyük eğlencelerle kutluyordu. Bu kutlamalardan birinde kumandan Cinos, tanrıya karşı gelir ve buna da eski rahip müdahale eder. İhtiyarın sözleri eğlence yerini bir anda tartışma yeri haline getirir ve ihtiyarı, askerler ormana atarlar. Ormanda kaplan, ihtiyarı bir parsın elinden kurtarır ve onu büyüttüğü çocuğun yanına getirir. Bu çocuk büyüyüp aslan gibi bir delikanlı olan ATLAS'tan başkası değildir. Bu arada ihtiyar rahibin kızı da onu aramaktadır. Kral, Babilli askerleri ihtiyarın peşine takar.

BU İŞ ŞİMDİLİK TAMAM DİĞERLERİ DE KAÇIYOR ACABA KIZ NEREDE
SES BURADAN GELMİŞTİ..
SANIRIM ÖLEN İBLİS ZORDA KALINCA KIZINI DA ÖLDÜRTMEYİ PLANLAMIŞTIR!. BİRAZ DAN BÜTÜN GERÇEĞİ GÖRÜRÜZ!.
ATLAS, O TARAFA DOĞRU HIZLA KOŞARKEN, YAKIN DOSTU OLAN KAPLAN VAKTİNDE YETİŞEREK EMİRAYI KURTARIYORDU..
İMDAAT! YARDIM EDİN...
EMİRA YUVARLANDIĞI KÖŞEDEN YIRTICI BİR KEDİNİN KENDİSİNİ ÖLDÜRMEK İSTEYEN BABİLİYE ATILDIĞINI SEYREDİYORDU..
© İSMET KIRDAR
AMAN TANRIM BU NE FECİ BİR SON? BU YIRTICI KEDİ GELMEMİŞ OLSAYDIN ŞİMDİ BEN ÖLMÜŞTÜM.. EYVAH BİRİ DAHA VAR!
HEY SEN İHTİYARIN KIZI EMİRA ARKANDAKİ BABİLLİ ASKERE HEDEF OLMA ŞU KAYALARIN ARDINA SAKLAN! ÇABUK OL!.
KİM OLDUĞUNU BİLMİYORUM AMA KRALA BİR SÖZÜM VARDI!.
40

(DEVAMI VAR)

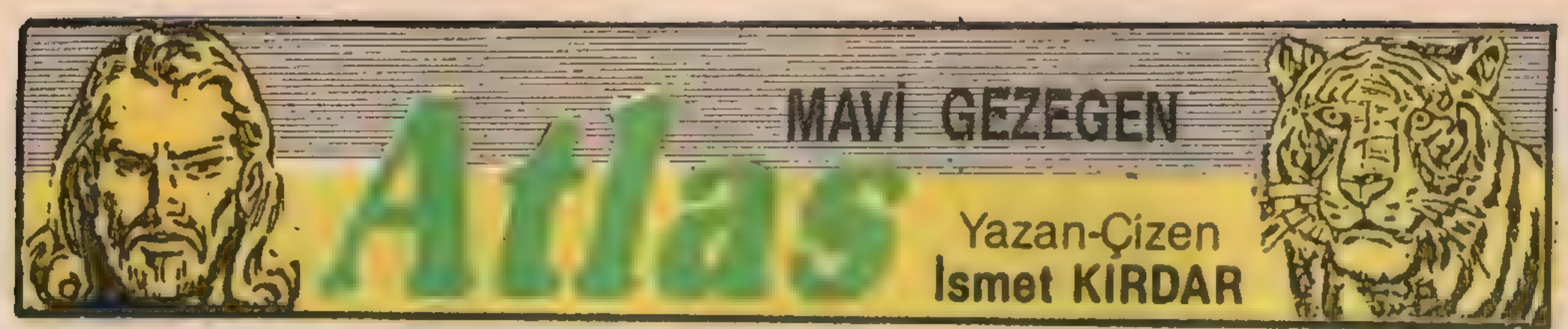

ÇIKAN KISMIN ÖZETİ: Yaşadığımız güneş sisteminin dışındaki milyonlarca yıldızın bulunduğu galaksilerde, dünyamıza benzeyen Sirüs isimli gezegenden havalanan bir uzay aracı, ışık hızıyla uzayda ilerlerken, uzay aracı bir gök taşına çarpar. İçindeki bir bebek, ışınlar sayesinde bir mekiğe konup uzay boşluğuna fırlatılır. Böylece Atlas isimli bebek kurtulur. Uzayda ilerleyen mekik, dünya gezegenine iner. Ormanda bebeği bir kaplan bulur ve onu bir anne şefkatiyle büyütür. Ormanın içinde bulunduğu Babil ülkesinde kral topraklarını daha da genişletmek için uğraşıyor, zaferlerini büyük eğlencelerle kutluyordu. Bu kutlamalardan birinde kumandan Cinos, tanrıya karşı gelir ve buna da eski rahip müdahale eder. İhtiyarın sözleri eğlence yerini bir anda tartışma yeri haline getirir ve ihtiyarı, askerler ormana atarlar. Ormanda kaplan, ihtiyarı bir parsın elinden kurtarır ve onu büyüttüğü çocuğun yanına getirir. Bu çocuk büyüyüp aslan gibi bir delikanlı olan ATLAS'tan başkası değildir. Bu arada ihtiyar rahibin kızı da onu aramaktadır. Kral, Babilli askerleri ihtiyarın peşine takar.

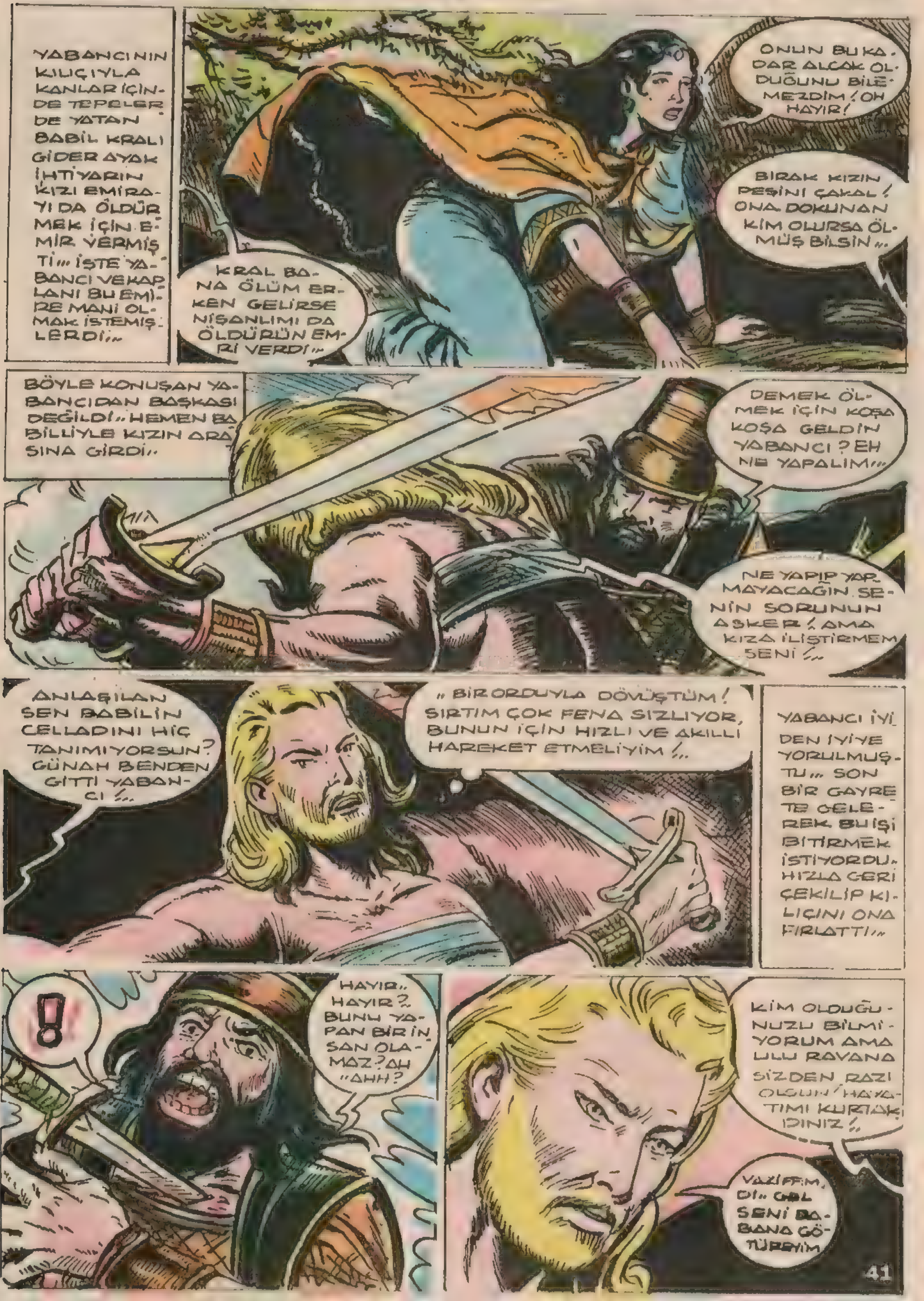

SON BABİLLİ DE ÖLÜP GİTMİŞTİ!.. EMİRA KENDİSİNİ KURTARAN TANIMADIĞI ADAMIN PEŞİNDEN GİTMİŞ VE BABASIN ÖLÜSÜYLE KARŞILAŞMIŞTI.. NELER OLDUĞUNU ANLAMAYA ÇALIŞIYORDU... EMİRA BUNU BİLMEK İSTİYORDU!..
KENDİNİ BEĞENMİŞ BİR KRAL YÜZÜNDEN BU KADAR İNSAN TELEF OLDU GİTTİ! ŞU DÜNYALILAR ÇOK GARİPMİŞ?..
ZAVALLI BABACIĞIM, SANA NASIL HİÇ AÇIMADAN KIYDILAR? BENİ BU DÜNYA DENEN CEHENNEMDE TEK BAŞIMA BIRAKIP NASIL GİTTİN? NİÇİN ONLARLA İNATLAŞTIN?
EMİRA AĞLADIKÇA AĞLADI.. BAĞIRDIKÇA BAĞIRDI.. YARIM SAAT SONRA ANCAK KENDİNE GELEBİLDİ... GİDEN GİTMİŞ, AMA HAYAT DEVAM EDİYORDU...
BABAMA YARDIMDAN, BENİ DE ELLERİNDEN KURTARDIĞINIZ İÇİN SAĞ OLUN! SİZ OLMASAYDI...
ŞİMDİ BABANIZI ŞU MAĞARAYA GÖTÜRÜP KOYALIM.. BELKİ İLERİ DE GÖRMEK İSTERSİNİZ...
SİZİN KADAR İYİ BİR İNSAN GÖRMEDİM!
SAKİNLEŞTİĞİNİZE SEVİNDİM EMİRA... SİZE BÖYLE İSMİNİZLE HİTAP EDEBİLİR MİYİM? TABİİ İSTERSENİZ!
BU HASLET VE GÜZEL YARATILIŞ SİZDE DE VAR EMİRA.. SEVGİ DOLUSUNUZ! NE YAPMAK KARARINDASINIZ BUNDAN SONRA?
ŞU ANDA NE İSTEDİĞİMİ HİÇ BİLEMİYORUM!

(DEVAMI VAR)

Atlas

MAVİ GEZEGEN

Yazan-Çizen
İsmet KIRDAR

ÇIKAN KISMIN ÖZETİ: Yaşadığımız güneş sisteminin dışındaki milyonlarca yıldızın bulunduğu galaksilerde, dünyamıza benzeyen Sirüs isimli gezegenden havalanan bir uzay aracı, ışık hızıyla uzayda ilerlerken, uzay aracı bir gök taşına çarpar. İçindeki bir bebek, ışınlar sayesinde bir mekiğe konup uzay boşluğuna fırlatılır. Böylece Atlas isimli bebek kurtulur. Uzayda ilerleyen mekik, dünya gezegenine iner. Ormanda bebeği bir kaplan bulur ve onu bir anne şefkatıyle büyütür. Ormanın içinde bulunduğu Babil ülkesinde kral topraklarını daha da genişletmek için uğraşıyor, zaferlerini büyük eğlencelerle kutluyordu. Bu kutlamalardan birinde kumandan Cinos, tanrıya karşı gelir ve buna da eski rahip müdahale eder. İhtiyarın sözleri eğlence yerini bir anda tartışma yeri haline getirir ve ihtiyarı, askerler ormana atarlar. Ormanda kaplan, ihtiyarı bir parsın elinden kurtarır ve onu büyüttüğü çocuğun yanına getirir. Bu çocuk büyüyüp aslan gibi bir delikanlı olan ATLAS'tan başkası değildir. Bu arada ihtiyar rahibin kızı da onu aramaktadır. Kral, Babilli askerleri ihtiyarın peşine takar.

EMİRA ORADA KALIP KALMAMAKTA KARARSIZDI. BU ATLAS ADINDAKİ ADAM DOĞANIN KOYNUNDA YETİŞMİŞ, GÜÇLÜYDÜ... AMA YA KENDİSİ? SARAYLARDA YAŞAMIŞTI, ORMANDA NE YAPABİLİRDİ Kİ?
SENİNLE KALIP KALMAMAM İÇİN, NE OLUR BİRAZ DÜŞÜNEYİM!..
SÜRE GÜNEŞ BATANA KADARDIR İYİ DÜŞÜN EMİRA!
BABANA VERİLMİŞ BENİM DE BİR SÖZÜM VAR! AYRICA YANIMDA OLABİLİRSEN BİRBİRİMİZE ÖĞRETECEK ÇOK ORTAK ŞEYLERİMİZ VAR! AYRICA HOŞLANDIM SENDEN EMİRA!..
...NEDENSE SİZ DÜNYALILAR DIŞA ÇOK ÖNEM VERİYORSUNUZ.. TEK ANLAYAMADIĞIM OLAYDA BU?..
SÖYLEDİKLERİ GERÇEK AMA BU YETİŞME TARZINDAN KAYNAKLANIYOR..
..ŞİMDİ GELİN SİZE BABAMIN BANA GÖSTERDİĞİ YERE GİDECEĞİZ. AYDINLIK KOYA..
SANIRIM SIK SIK ORAYA GELİP AYDINLANAN NEHRİ SEYREDERMİŞSİNİZ!..
AZ SONRA İKİSİ VE SADIK YARDIMCILARI AYDINLIK KOYA GELİRLER.. GENÇ KIZ ATLAS'A ASIL YERİ GÖSTERİR... ÇOK GEÇMEDEN ATLAS'TA İKİSİNİ YUKARIDA BİR MÜDDET YALNIZ BIRAKMAK ZORUNDA KALIR...
..NE OLUR PİSİ PİSİ ATLAS DÖNENE KADAR YANIMDAN SAKIN AYRILMA! BELKİ YAKINLARDA KURTULAN BİR BABİLLİ OLABİLİR!

(DEVAMI VAR)

MAVİ GEZEGEN

Atlas

Yazan-Çizen
İsmet KIRDAR

ÇIKAN KISMIN ÖZETİ: Yaşadığımız güneş sisteminin dışındaki milyonlarca yıldızın bulunduğu galaksilerde, dünyamıza benzeyen Sirüs isimli gezegenden havalanan bir uzay aracı, ışık hızıyla uzayda ilerlerken, uzay aracı bir gök taşına çarpar. İçindeki bir bebek, ışınlar sayesinde bir mekiğe konup uzay boşluğuna fırlatılır. Böylece Atlas isimli bebek kurtulur. Uzayda ilerleyen mekik, dünya gezegenine iner. Ormanda bebeği bir kaplan bulur ve onu bir anne şefkatiyle büyütür. Ormanın içinde bulunduğu Babil ülkesinde kral topraklarını daha da genişletmek için uğraşıyor, zaferlerini büyük eğlencelerle kutluyordu. Bu kutlamalardan birinde kumandan Cinos, tanrıya karşı gelir ve buna da eski rahip müdahale eder. İhtiyarın sözleri eğlence yerini bir anda tartışma yeri haline getirir ve ihtiyarı, askerler ormana atarlar. Ormanda kaplan, ihtiyarı bir parsın elinden kurtarır ve onu büyüttüğü çocuğun yanına getirir. Bu çocuk büyüyüp aslan gibi bir delikanlı olan ATLAS'tan başkası değildir. Bu arada ihtiyar rahibin kızı da onu aramaktadır. Kral, Babilli askerleri ihtiyarın peşine takar.

NEHRİN DİBİNDE GARİP ŞEYLER OLURKEN, YUKARIDA BULUNAN EMİRA VE DEV KEDİ İKİ ÇOCUK GİBİ OYNAŞIYORLARDI... GENÇ KIZ KAPLANLA YAKIN DOSTLUK KURARKEN GİDEN ATLASI DÜŞÜNEMEDEN DE EDEMİYORDU. DÖNÜP DÖNMEYECEĞİNDEN ENDİŞE İÇİNDEYDİ!..
BU KADAR OYUN YETER DOSTUM! ŞİMDİ DE USLU BİR ÇOCUK GİBİ ETEĞİMİ BIRAKMANI İSTİYORUM!
GİDELİ ÇOK OLDU! NEREDE KALDI ACABA? İYİCE MERAK ETMEYE BAŞLADIM!..
NE O, NE VAR? NİYE O TARAFA DOĞRU BAKIP KÜKRÜYORSUN?.. PEKİ PEKİ.. ANLADIK! GEL SAHİLE İNELİM!..
OHH! NEFES ALMAK NE GÜZELMİŞ? AZ KALSIN BOĞULACAKTIM.. ÇABUK OLMALIYIM!
MEKİK SANIRIM YUKARIYA DOĞRU ÇIKIYOR.. GARİP BİR OLAY!
KUVVETLİ KULAÇLAR GENÇ ADAMI AZ SONRA SAHİLE ULAŞTIRMIŞTI... EMİRA ONUN TELAŞLA BİR ŞEYDEN KAÇTIĞINI SANMIŞTI!..
HEMEN KENDİMİ SAHİLE ATIP YANILIP YANILMADIĞIMI ANLAMALIYIM! HA GAYRET!..
SONUNDA DEDİĞİN YERDE ONU BULDUM. YA DA O BENİ BULDU...
ÇOK GARİP KONUŞTUN ATLAS.. NE OLUR NE BULDUN AŞAĞIDA?..
46

ÇIKAN KISMIN ÖZETİ: Yaşadığımız güneş sisteminin dışındaki milyonlarca yıldızın bulunduğu galaksilerde, dünyamıza benzeyen Sirüs isimli gezegenden havalanan bir uzay aracı, ışık hızıyla uzayda ilerlerken, uzay aracı bir gök taşına çarpar. İçindeki bir bebek, ışınlar sayesinde bir mekiğe konup uzay boşluğuna fırlatılır. Böylece Atlas isimli bebek kurtulur. Uzayda ilerleyen mekik, dünya gezegenine iner. Ormanda bebeği bir kaplan bulur ve onu bir anne şefkatiyle büyütür. Ormanın içinde bulunduğu Babil ülkesinde kral topraklarını daha da genişletmek için uğraşıyor, zaferlerini büyük eğlencelerle kutluyordu. Bu kutlamalardan birinde kumandan Cinos, tanrıya karşı gelir ve buna da eski rahip müdahale eder. İhtiyarın sözleri eğlence yerini bir anda tartışma yeri haline getirir ve ihtiyarı, askerler ormana atarlar. Ormanda kaplan, ihtiyarı bir parsın elinden kurtarır ve onu büyüttüğü çocuğun yanına getirir. Bu çocuk büyüyüp aslan gibi bir delikanlı olan ATLAS'tan başkası değildir. Bu arada ihtiyar rahibin kızı da onu aramaktadır. Kral, Babilli askerleri ihtiyarın peşine takar.

...BIRAZ YORULDUM AMA SONUNDA BILGI KAYITLARINI BULDUM! BENİ İYİ ANLAMANIZ İÇİN İKİNİZİ BİLGİ MAKİNASINA BAĞLIYACAĞIM! TAMAM MI?
SANA BİR FAYDASI OLACAKSA BEN HAZIRIM!
FAYDALI OLACAK İNAN BANA! BURASI İLAH RAVANA'NIN EVİ DEĞİL BİR İNSAN YAPISI ARAÇTIR.
GALİBA BANA ŞAKA YAPIYORSUN.. TEKERLEKLERİNİ GÖRMEDİM! NASIL GİDER!
GİTMEYECEK, KUŞ GİBİ UÇACAK. UÇMAK İÇİN KANADA DA GEREK YOK! İKİNİZİN İŞİNİ BİTİREYİM İLK ÖNCE..
...BİLGİ AKTARMA MAKİNASINDAN BOŞUNA KORKTUNUZ! BİZ İLAH DEĞİL SADECE İLİM SAHİBİYİZ..
DİNLEDİKLERİM BENİ VE DOSTUNU SERSEME ÇEVİRDİ.. GALİBA SENİ ANLAMAYA BAŞLADIM!
AZ SONRA GENC ADAM OTURDUĞU YERDEN ÖNÜNDEKİ IŞIKLI YERLERE BASAR.. MEKİK ALTINDA SARI BİR IŞIK BIRAKARAK HIZLA GÖKLERE DOĞRU YÜKSELİR..
BIRAZ DOLAŞIP TEKRAR BABİLE GERİ DÖNÜP, NOMMO'SU ARAYACAĞIZ EMİRA!..
© İSMET KIZDAR
kolibri
SON